

Legende

- +87.09 = vorh. Gelände
- +112.40 = gepl. Gelände
- dT dichte Tür
- dsT dichte Tür, selbstschließend
- (voll) vollwandige Tür
- RS Rauchschutztür n. DIN 18095, selbstschließend
- T3O feuerhemmende Tür, selbstschließend
- T9O feuerbeständige Tür, selbstschließend
- (F) Elektromagn.Feststellanlage
- BRH mit Brandmelder u. bauaufs. Zulassung
- rh Brüstungshöhe bezogen auf OK FFB
- NA raumhöch
- NA Notausgang, von innen stets ohne Hilfsmittel zu öffnen

- Neues Bauteil
- Grundstücksgrenze
- Ehemaliger Grenzverlauf

Anordnung schematisch

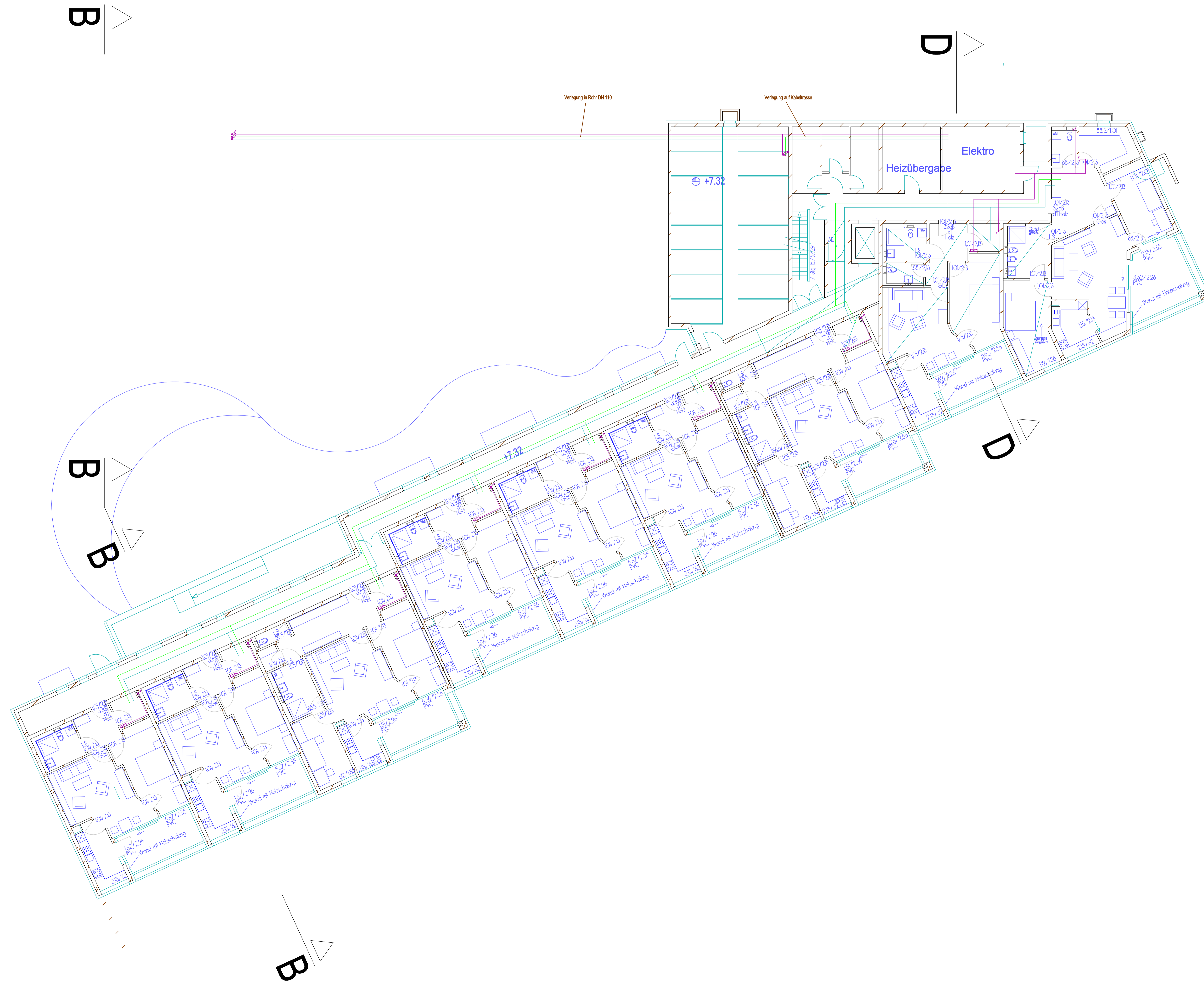
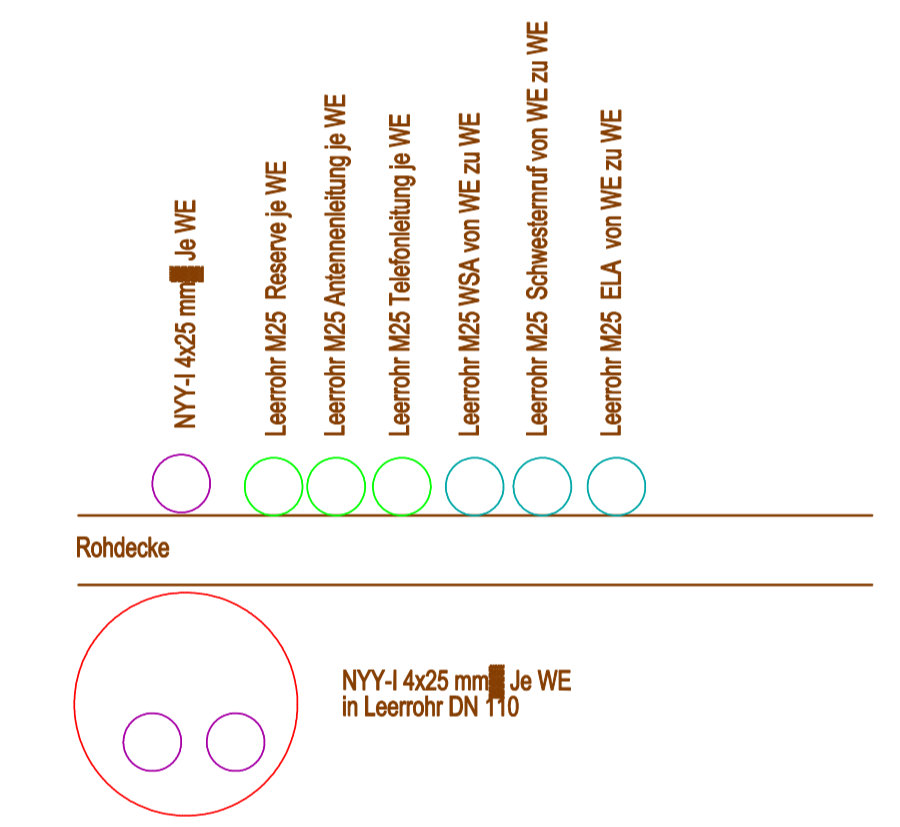

Planung:
Planungs- u. Sachverständigenbüro
Archim Frey
Peter-Vischer-Str. 14 12157 Berlin
O 30 79 78 46 85

Bauherr:
FZ-Wohnen GmbH
Familienzentrum 6 91332 Heiligenstadt i. Ofr.

Architekt:
Dipl.-Ing. Ulrich K. Arndt
Freischaffender Architekt
Leydenallee 37 b 12167 Berlin
O 30 79 70 99 00

FZ-Wohnen GmbH
Familienzentrum 6 91332 Heiligenstadt i. Ofr.

38 Seniorenwohnungen Haus Leinleiter Tal

WE-Erschließung Elektro
Maßstab 1 : 100

SW6 09 Grundriss 2.OG

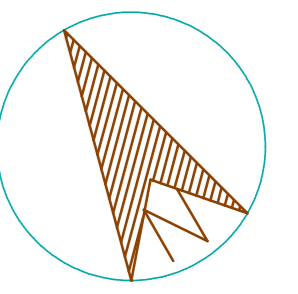

Legende

- +112.00 = vorh. Gelände
- +112.40 = gepl. Gelände
- dT dichte Tür
- dsT dichte Tür, selbstschließend
- (voll) vollwandige Tür
- RS Rauchschutztür n. DIN 18095, selbstschließend
- T30 feuerhemmende Tür, selbstschließend
- T90 feuerbeständige Tür, selbstschließend
- (F) Elektromagn. Feststellanlage
- BRH mit Brandmelder u. bauaufs. Zulassung
- rh Brüstungshöhe bezogen auf OK FFB
- NA raumhoch
- NA Notausgang, von innen stets ohne Hilfsmittel zu öffnen

- Neues Bauteil
- Grundstücksgrenze
- Ehemaliger Grenzverlauf

Neue Stützwand

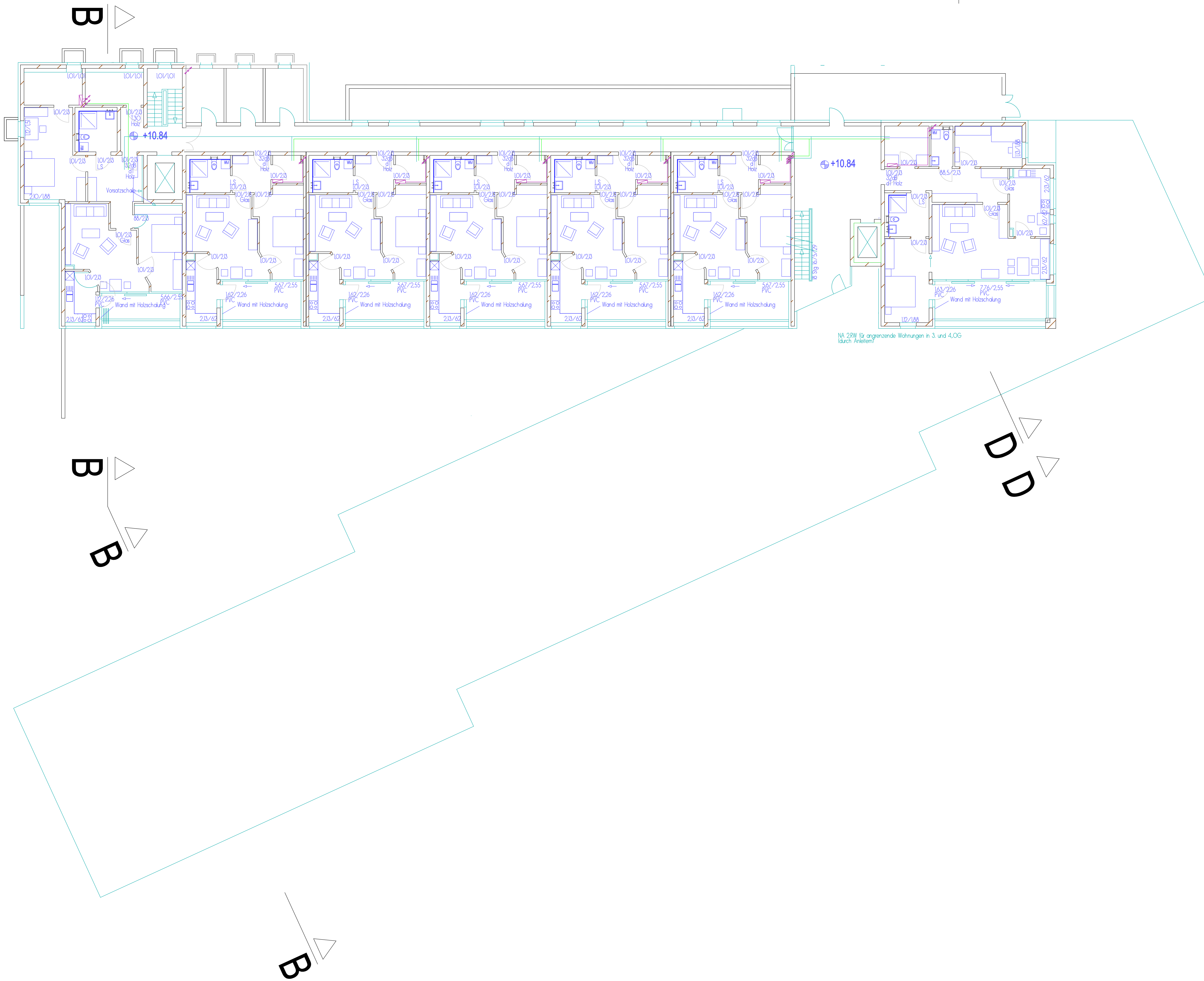
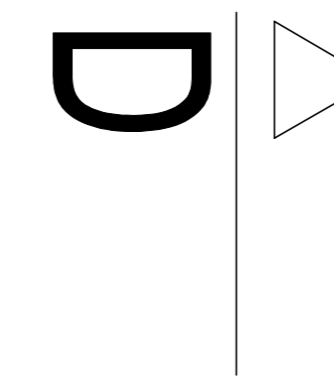

Stützpunkt (Anfang)	Serrenschalter	Innenventilator mit Rauchfänger	Rußfänger
Stützpunkt (Ende)	Schalter für Lüftung	Rußfänger mit Staubabsaugung	Lichtblender
Elektr.-Verkabelung	Schalter (Steckdose) für Lüftung	Zugelast	Lichtschalter
Erdbungsanschluss	Schalter Jalousie	Anschlußboden Taeten	Zwischenstufe Normenschicht
Lüfter	Steckdose (1-fach)	Handschubladen (A1, B)	Wanduchte (Innen)
Motor für je Bereich (Balken, abseits)	Steckdose (2-fach)	Anschlußboden Str.-Jalousie	Wanduchte (außen)
Steckdose mit separaten Stromkreis	Steckdose (3-fach)	2-fache Glasfenster mit Sperrglas	(siehe Abdeckung)
Verriegelung	Steckdose (Schaltbar)	Spritzschutz mit Türöffner	Deckuchte GWF
Anschluß SHPE	Steckdose (schaltbar)	Stromschleife mit Klingelstation	Lichtleiste
Taster (Steckdose)	Thermostat	Klingelstation	Lichtleiste (Nachstrahl)
Schalter (Aus)	Heißwasserventil	Türöffner (elektrisch)	Deckenausläß
Schalter (Steckdose)	Deckenabdeckungs Wandansch. (verteikal)	Hausnummernleuchte	Wandansch.
Schalter (Wechsel)			

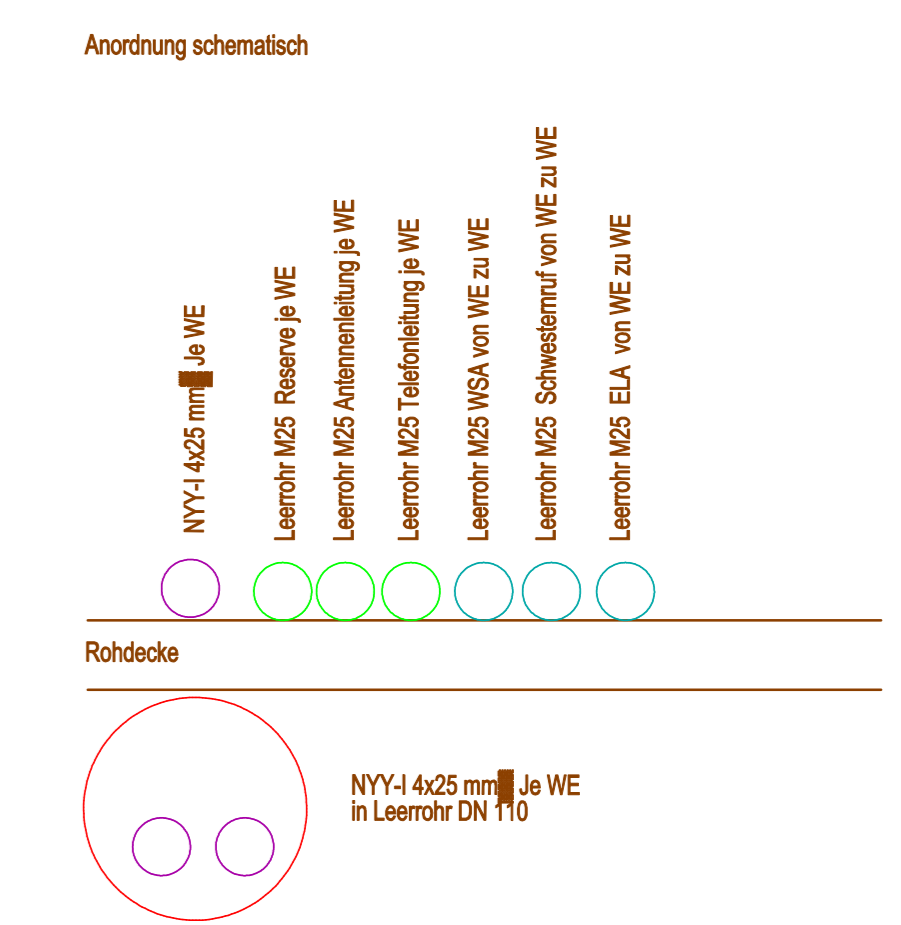

Planung:
Planungs- u. Sachverständigenbüro
Archim Frey
Peter-Vischer-Str. 14 12157 Berlin
0 30 79 78 46 85

Bauherr:
FZ-Wohnen GmbH
Familienzentrum 6 91332 Heiligenstadt i. Ofr.

Architekt:
Dipl.-Ing. Ulrich K. Arndt
Freischaffender Architekt
Leydenallee 37 b 12167 Berlin
0 30 79 70 99 00

FZ-Wohnen GmbH
Familienzentrum 6 91332 Heiligenstadt i. Ofr.

38 Seniorenwohnungen Haus Leinleiter Tal

WE-Erschließung Elektro
Maßstab 1 : 100

SW6 09 Grundriss 3.OG

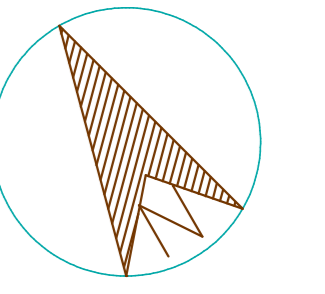

Legende

- +87.00 = vorh. Gelände
- +112.40 = gepl. Gelände
- dT dichte Tür
- dsT dichte Tür, selbstschließend
- (voll) vollwandige Tür
- RS Rauchschutztür n. DIN 18095, selbstschließend
- T30 feuerhemmende Tür, selbstschließend
- T90 feuerbeständige Tür, selbstschließend
- (F) Elektromagn.Feststellanlage mit Brandmelder u. bauaufs.Zulassung
- BRH Brüstungshöhe bezogen auf OK FFb
- rh raumhöch
- NA Notausgang, von innen stets ohne Hilfsmittel zu öffnen

- Neues Bauteil
- Grundstücksgrenze
- Ehemaliger Grenzverlauf

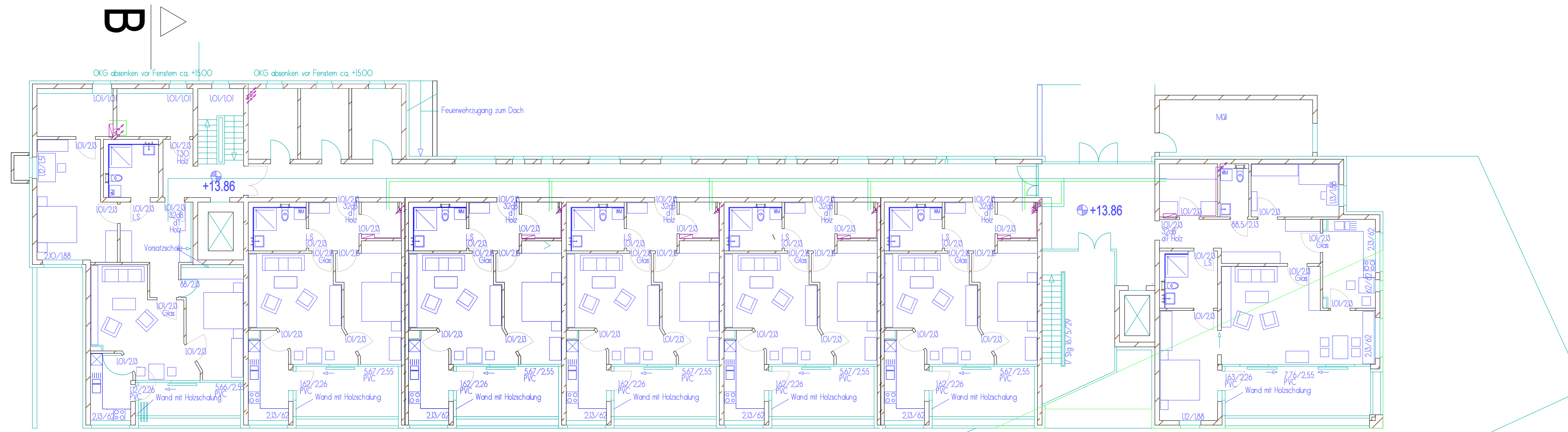

	Stiegepunkt (Anfang)		Selbstschalter		Wohnwandler mit Kupfbau		Rufhörer
	Stiegepunkt (Endpunkt)		Schalter für Lüftung		Schalter mit Notstromversorger		Lüftung
	Elektr.-Anschl. (V)		Schalter (Beleucht.) für Lüftung		2. Klingel (Glockenruf vor Schließfach)		Zimmerleuchte
	Einbrunnschalt		Schalter Abgabe		Anschlußkabel		Wandleuchte (Innen)
	Lüfter		Steckdose (1-fach)		2. Klingel (Glockenruf vor Schließfach)		Wandleuchte (außen)
	Lüfter für 2. Oberstg. (WÄ-Körper, abgabe)		Steckdose (2-fach)		Spezialkabel		Optik-Abdeckung
	Steckdose mit separater Stromkreis		Steckdose (Schlüssel)		Spezialkabel mit Klingelruf		Optische 60W
	Heizschalt		Steckdose (Schalter)		Thermostat		Lichtleiste
	Heizschalt 2PVC		Heizwiderstand		Stühler (Leichtbau)		Lichtleiste (Rauchraum)
	Heizschalt (Beleucht.)		Heizwiderstand		Stühler (Leichtbau)		Deckenleuchte
	Schalter (Aus)		Heizwiderstand		Stühler (Leichtbau)		Wandleuchte
	Schalter (Beleucht.)		Heizwiderstand		Stühler (Leichtbau)		Wandleuchte
	Schalter (Beleucht.)		Heizwiderstand		Stühler (Leichtbau)		Wandleuchte

Anordnung schematisch

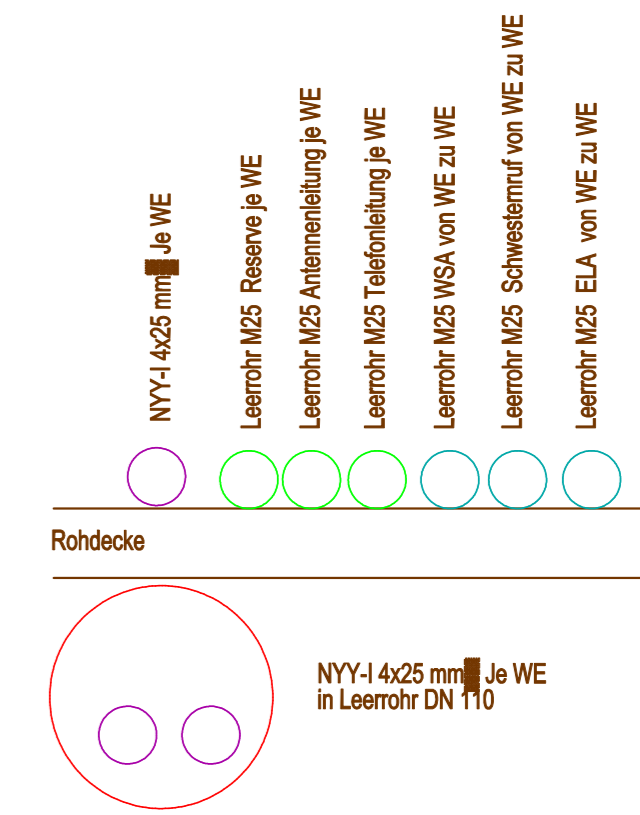

Planung:
Planungs- u. Sachverständigenbüro
Archim Frey
Peter-Vischer-Str. 14 12157 Berlin
O 30 79 78 46 85

Bauherr:
FZ-Wohnen GmbH
Familienzentrum 6 91332 Heiligenstadt i. Ofr.

Architekt:
Dipl.-Ing. Ulrich K. Arndt
Freischaffender Architekt
Leydenallee 37 b 12167 Berlin
O 30 79 70 99 00

FZ-Wohnen GmbH
Familienzentrum 6 91332 Heiligenstadt i. Ofr.

38 Seniorenwohnungen Haus Leinleiter Tal

WE-Erschließung Elektro
Maßstab 1 : 100

SW6 09

Grundriss 4.OG

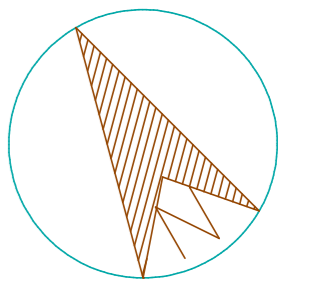

Legende

- +112.40 = vorh. Gelände
- +112.40 = gepl. Gelände
- dT dichte Tür, selbstschließend
- dsT dichte Tür, selbstschließend
- (voll) vollwandige Tür
- RS Rauchschutztür n. DIN 18095, selbstschließend
- T30 feuerhemmende Tür, selbstschließend
- T90 feuerbeständige Tür, selbstschließend
- (F) Elektromagn.Feststellanlage
- BRH mit Brandmelder u. bauaufs.Zulassung
- rh Brüstungshöhe bezogen auf OK FFB
- NA raumhoch
- NA Notausgang, von innen stets ohne Hilfsmittel zu öffnen

- Neues Bauteil
- Grundstücksgrenze
- Ehemaliger Grenzverlauf

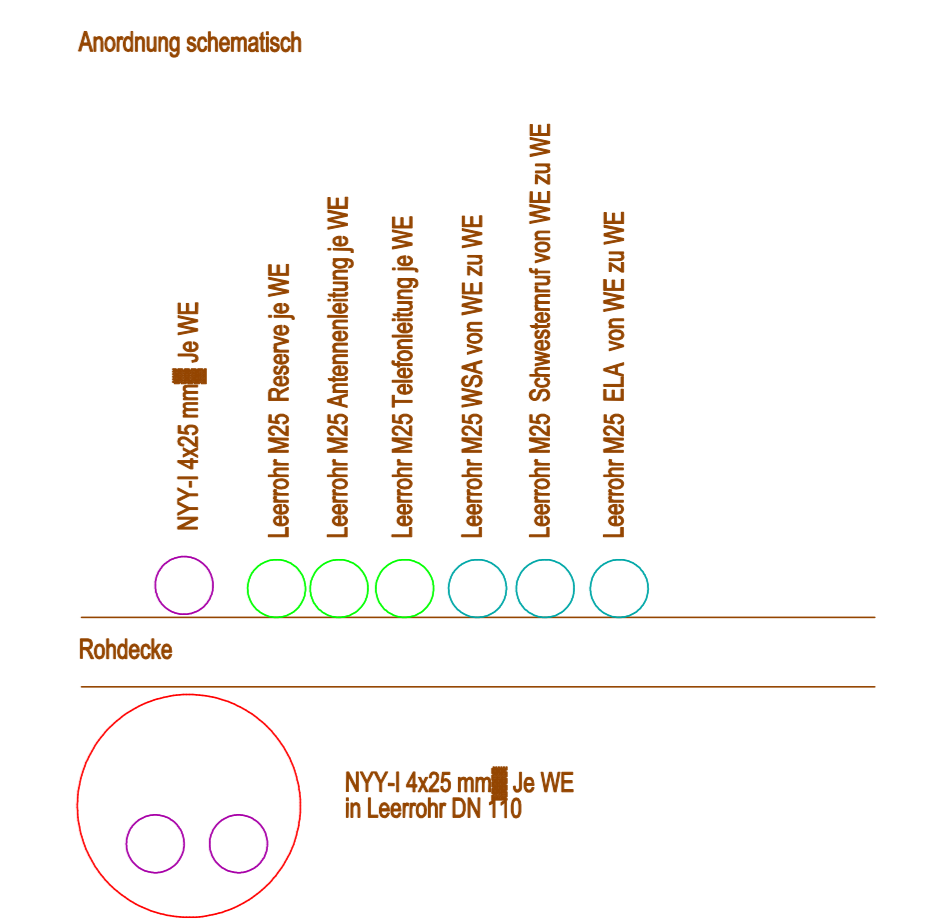
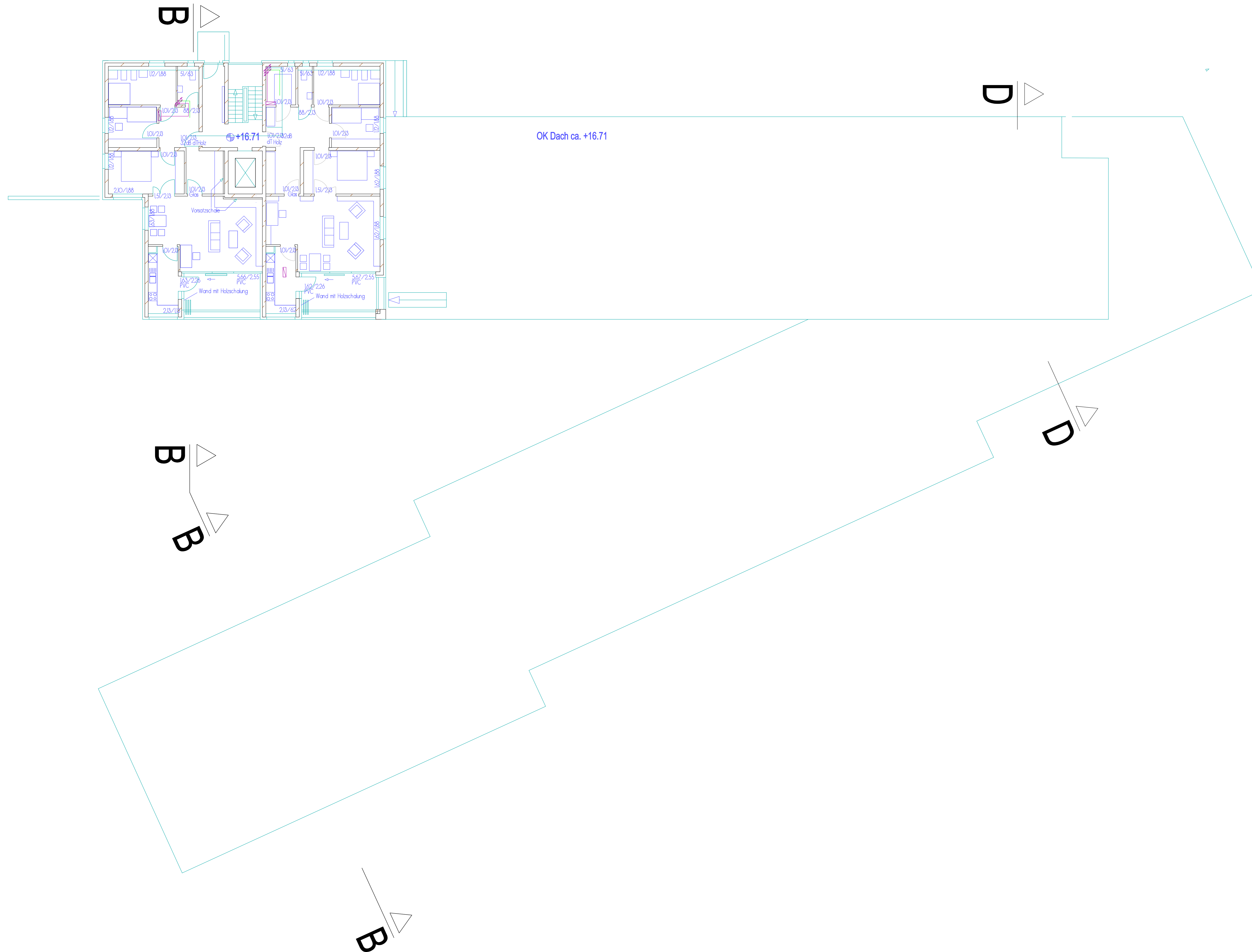

Bauherr:
FZ-Wohnen GmbH
Familienzentrum 6 91332 Heiligenstadt i. Ofr.

Architekt:
Dipl.-Ing. Ulrich K. Arndt
Freischaffender Architekt
Leydenallee 37 b 12167 Berlin
0 30 79 70 99 00

FZ-Wohnen GmbH
Familienzentrum 6 91332 Heiligenstadt i. Ofr.

38 Seniorenwohnungen Haus Leinleiter Tal

WE-Erschließung Elektro
Maßstab 1 : 100

SW6 09 Grundriss 5.OG

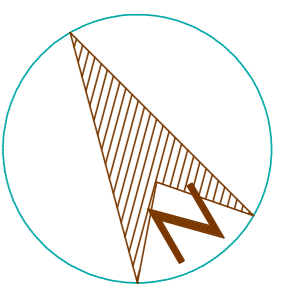

Legende

- +87.09 = vorh. Gelände
- +112.40 = gepl. Gelände
- dT dichte Tür, selbstschließend
- dsT dichte Tür, selbstschließend
- (voll) vollwandige Tür
- RS Rauchschutztür n. DIN 18095, selbstschließend
- T30 feuerhemmende Tür, selbstschließend
- T90 feuerbeständige Tür, selbstschließend
- (F) Elektromagn.Feststellanlage
- BRH mit Brandmelder u. bauaufs.Zulassung
- rh Brüstungshöhe bezogen auf OK FFB
- NA raumhoch
- NA Notausgang, von innen stets ohne Hilfsmittel zu öffnen

- Neues Bauteil
- Grundstücksgrenze
- Ehemaliger Grenzverlauf

	Stützpunkt (Vorlag)		Serienrechner		Infrastruktur mit Notflur		Ruhgeber
	Stützpunkt (Eckpunkte)		Schalter für Lüftung		Ruhgeber mit Nebenstromkreis		Leuchtmengler v. Karosierher
	Elektr. Installation		Schalter (beschrift.) für Lüftung		Zuganker		Leuchtmengler
	Erkennungsschub		Schalter Jalousie		Knauf-Abdeck. für		Zentraler Heizkessel
	Lüfter		Steckdose (1-fach)		Knauf-Abdeck. für		Wanduchte (innen)
	Lüfter für je Oberfläch. Filteranlage, Jalousie		Steckdose (2-fach)		Knauf-Abdeck. für		Wanduchte (außen)
	Steckdose mit separatem Stromkreis		Steckdose (3-fach)		2. Knauf (Beschützer von Sanitärteile)		Capex Abdeckung
	Handradschub		Steckdose (Schleifbo)		Geräteschilde mit Schutzblech		Deckuchte BSW
	Anschl. 3NPE		Steckdose (schaltbar)		Türschwelle mit Klingentaste		Lichtleiste
	Schalter (deaktiviert)		Thermostat		OL, Klingeltaster		Lichtleiste (Nachtstrom)
	Schalter (Aus)		Heizkörperschalter		Türflur (schaltbar)		Deckenschub
	Schalter (beschrift.)		Wandsteckdose		Hausnummernleuchte		Wandstuf
	Schalter (Wachst.)		Wandsteckdose (spezial)				

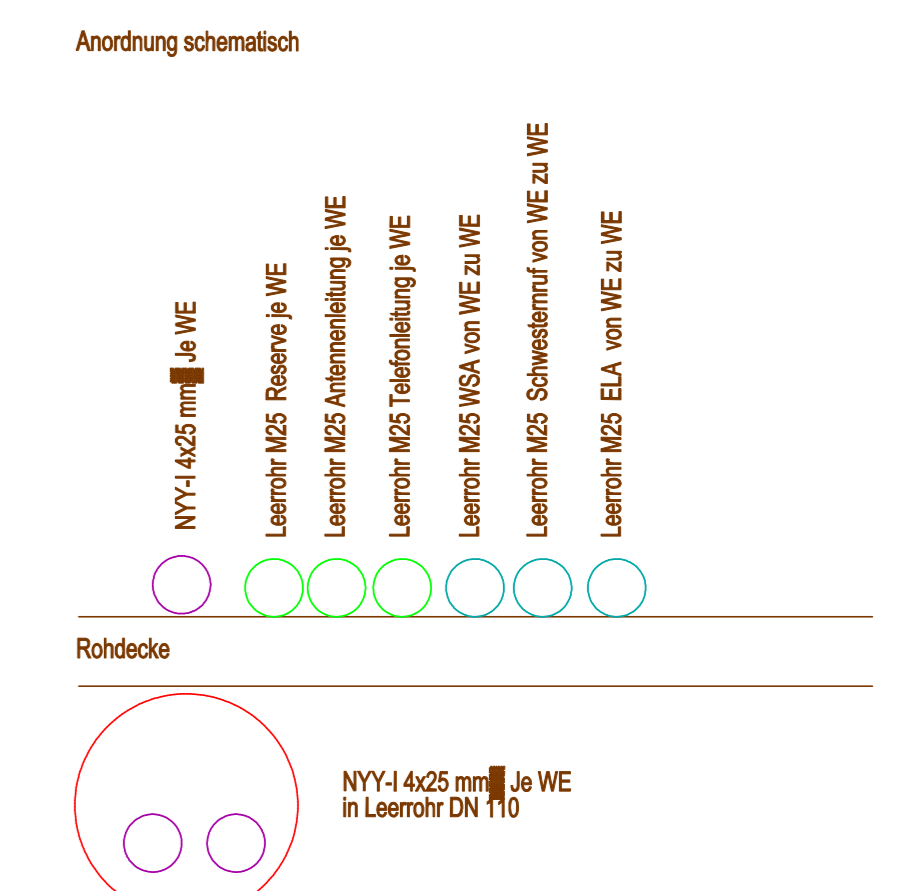
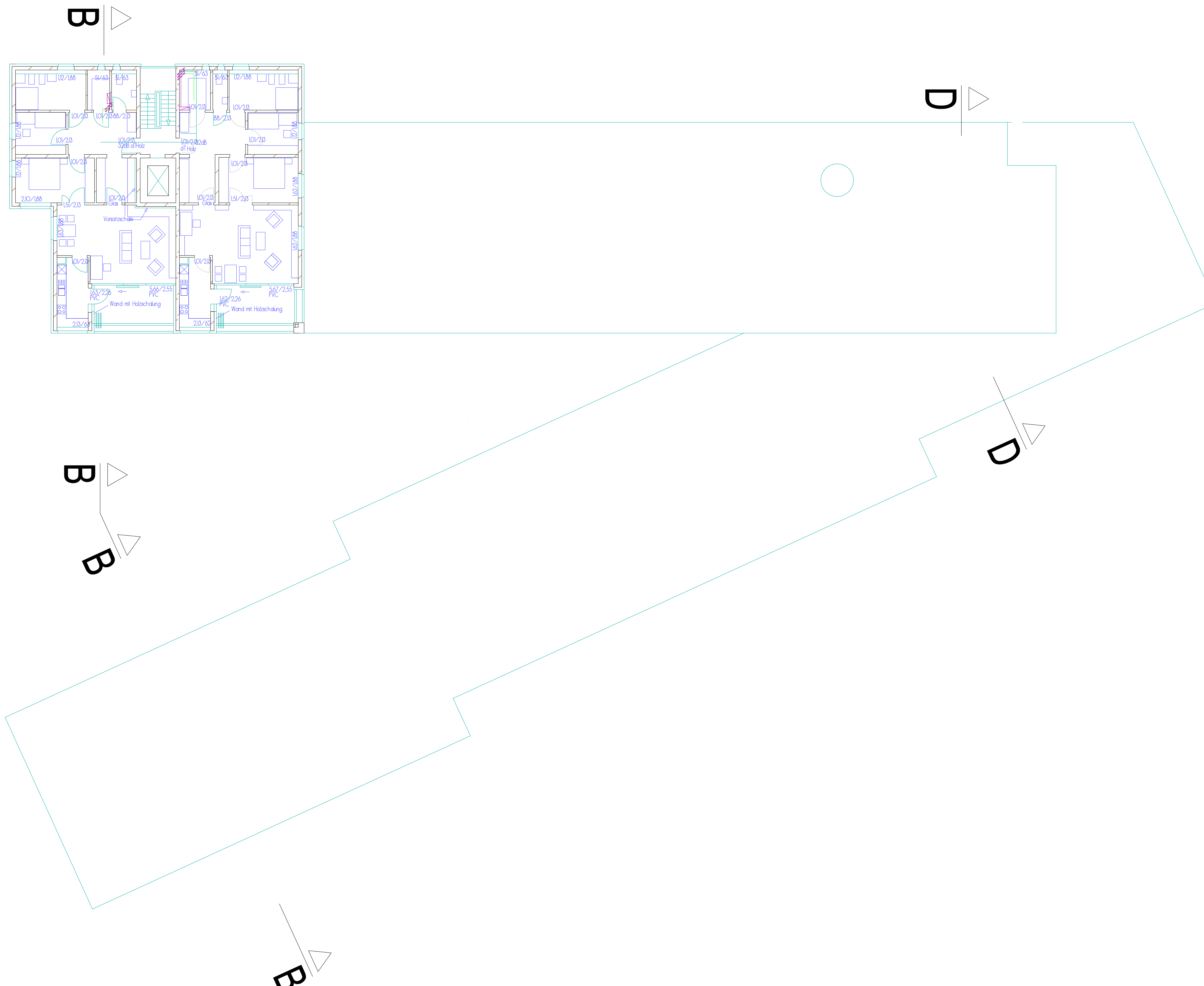

Planung:
Planungs- u. Sachverständigenbüro
Archim Frey
Peter-Vischer-Str. 14 12157 Berlin
0 30 79 78 46 85

Bauherr:
FZ-Wohnen GmbH
Familienzentrum 6 91332 Heiligenstadt i. Ofr.

Architekt:
Dipl.-Ing. Ulrich K. Arndt
Freischaffender Architekt
Leydenallee 37 b 12167 Berlin
0 30 79 70 99 00

FZ-Wohnen GmbH
Familienzentrum 6 91332 Heiligenstadt i. Ofr.

38 Seniorenwohnungen Haus Leinleiter Tal

WE-Erschließung Elektro
Maßstab 1 : 100

SW6 09 Grundriss 6.OG

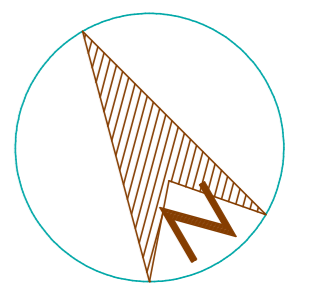

Legende

- +87.09 = vorh. Gelände
- +112.40 = gepl. Gelände
- dT dichte Tür, selbstschließend
- dsT (voll) vollwandige Tür
- RS Rauchschildtür n. DIN 18095, selbstschließend
- T3O feuerhemmende Tür, selbstschließend
- T9O feuerbeständige Tür, selbstschließend
- (F) Elektromagn.Feststellanlage mit Brandmelder u. bauaufs.Zulassung
- BRH Brüstungshöhe bezogen auf OK FFB
- rh raumhöch
- NA Notausgang, von innen stets ohne Hilfsmittel zu öffnen

- Neues Bauteil
- Grundstücksgrenze
- Ehemaliger Grenzverlauf

Neue Stützwand

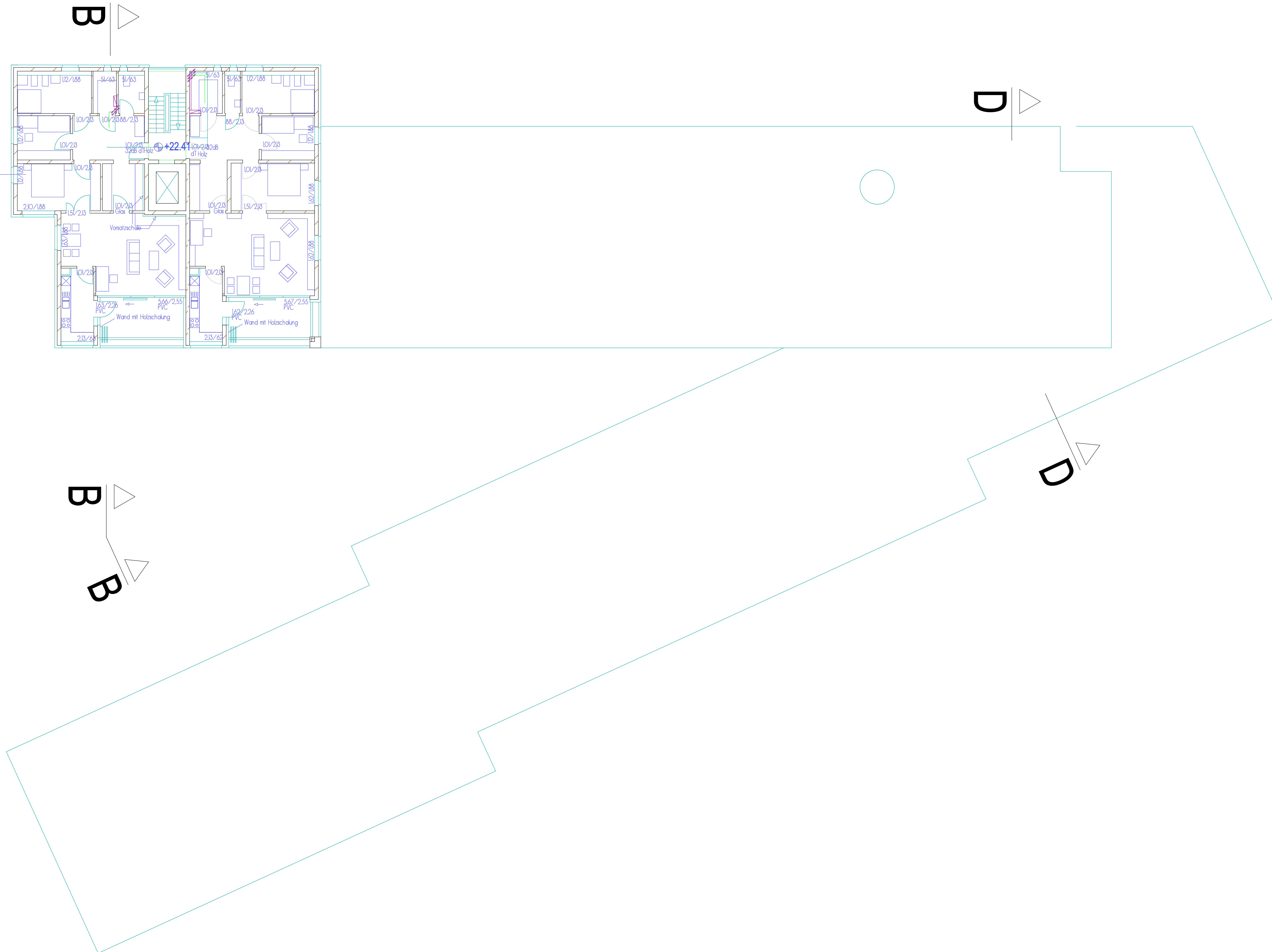

Stiege (Anzug)	Serienventilator	Heizkörper mit Kipphörer	Pulverer Absaugfahnen
Stiegenst. (Anzugstiege)	Schalter für Lüftung	Schalter mit Notensperrekontakt	Leuchtstange + Fanzubehör
Elektro-Gründung	Schalter (Belüftung) für Lüftung	Zuplatzer	Lautsprecher
Erdgasanschluss	Schalter Abschalte	Anschlüsse Telefon	Zimmerleuchte Notensperre
Lüfter	Steckdose (1-1sch)	Anschlüsse BK-Anzeige	Wandleuchte (linear)
Motor für in Quartier: PKW-Anzug, Abwärt	Steckdose (2-1sch)	Mischdüse	Wandleuchte (abstr.)
Steckdose mit separatem Stromkreis	Steckdose (3-1sch)	2. Ring (Schalter für Sprinkler)	(eig. Abdeckung)
Herdanschub	Steckdose (Schleifst.)	Sprinkler mit Leuchte	Deckleuchte EDW
Anzeihilf. 30PC	Steckdose (Schaltst.)	Sprinklerleuchte mit Notensperre	Lichtleuchte
Taster (Belüftung)	Thermostat	Klapphalter	Lichtleuchte (Nachtstrom)
Schalter (Aus)	Heizkörventilator	Ventilator (elektron.)	Deckenstabs
Schalter (Belüftung)	Zweiphasenmeter Wasserzähl. (geschützt)	Hausnummernleuchte	Wandleuchte
Schalter (Notaus)			

Anordnung schematisch

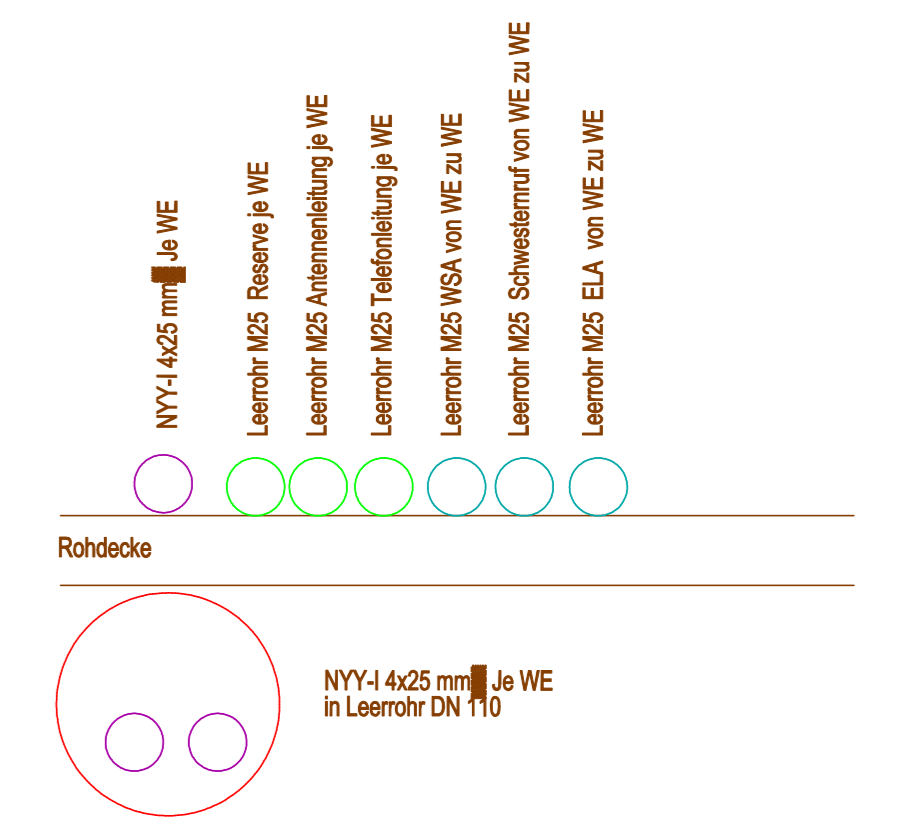

Planung:
Planungs- u. Sachverständigenbüro
Archim Frey
Peter-Vischer-Str. 14 12157 Berlin
0 30 79 78 46 85

Bauherr:
FZ-Wohnen GmbH
Familienzentrum 6 91332 Heiligenstadt i. Ofr.

Architekt:
Dipl.-Ing. Ulrich K. Arndt
Freischaffender Architekt
Leydenallee 37 b 12167 Berlin
0 30 79 70 99 00

FZ-Wohnen GmbH
Familienzentrum 6 91332 Heiligenstadt i. Ofr.

38 Seniorenwohnungen Haus Leinleiter Tal

WE-Erschließung Elektro
Maßstab 1 : 100

SW6_09 Grundriss 7.OG

WE Tyj

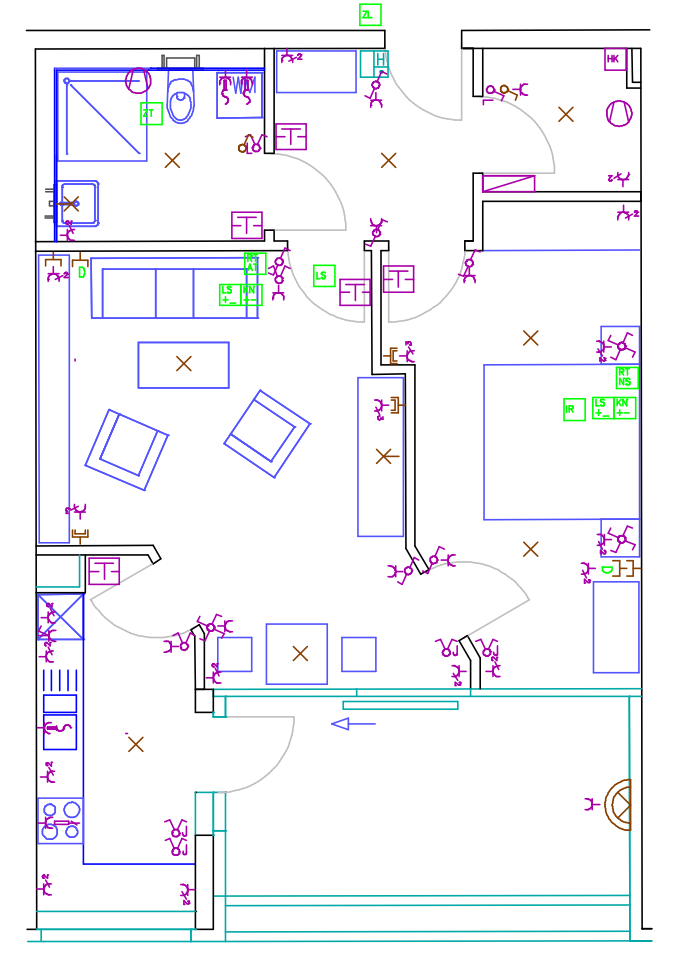

WE Tyj [M

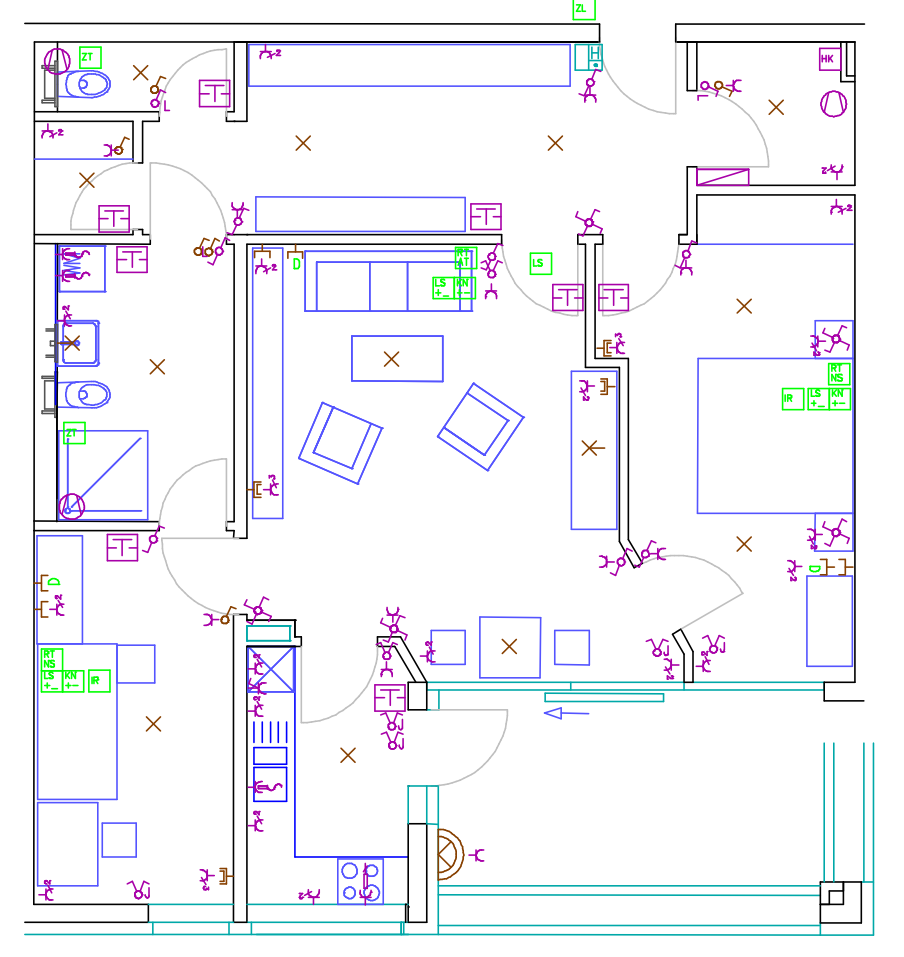

WE Tyj

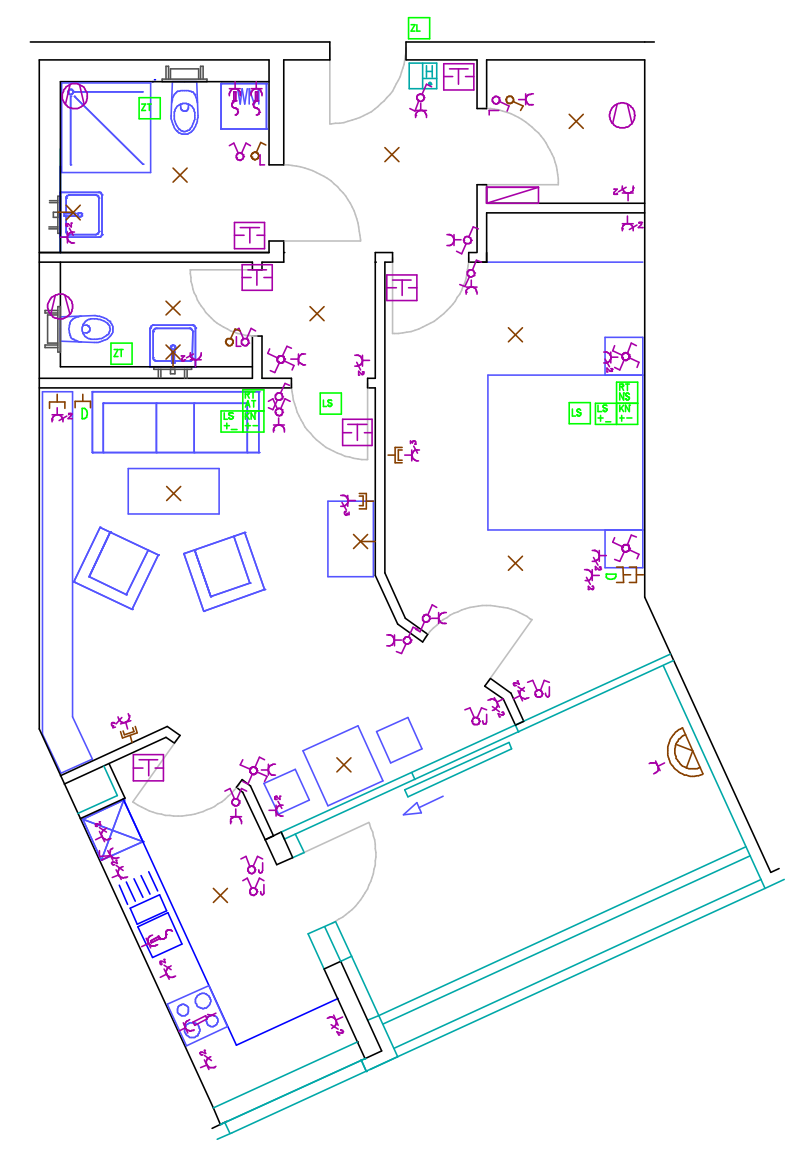

WE Tyj E 1. -

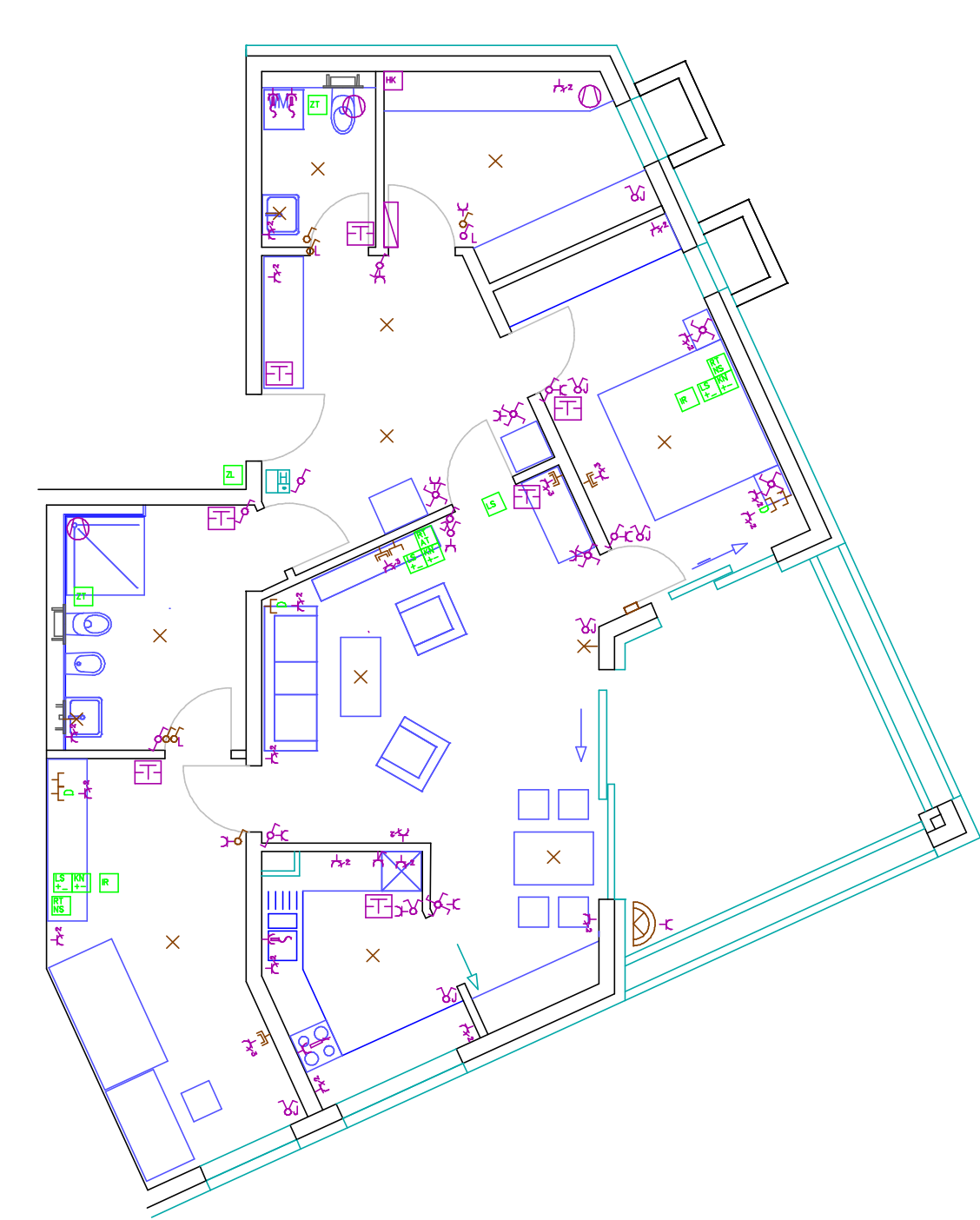

WE Tyj E 2. -

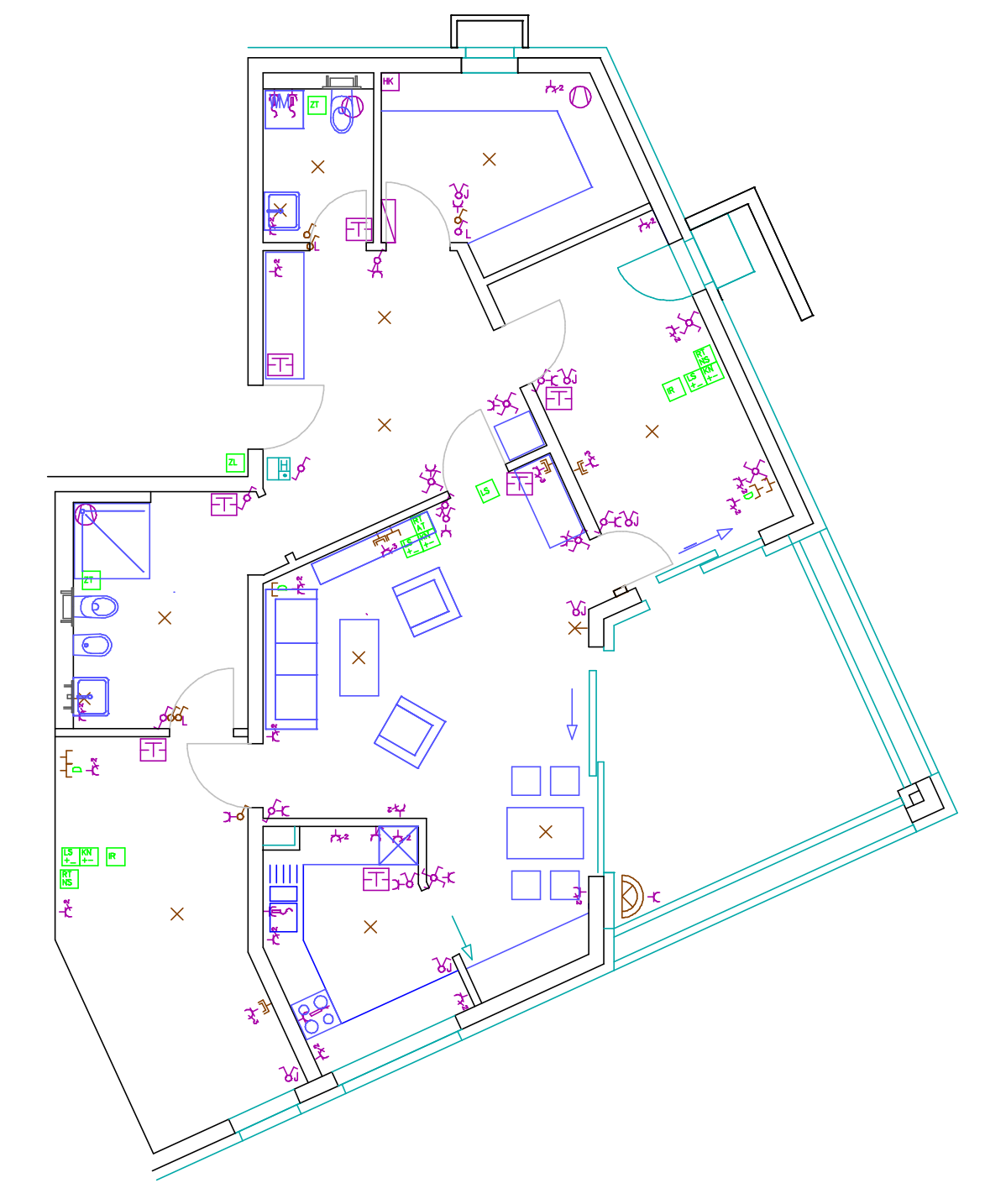

WE Tyj F

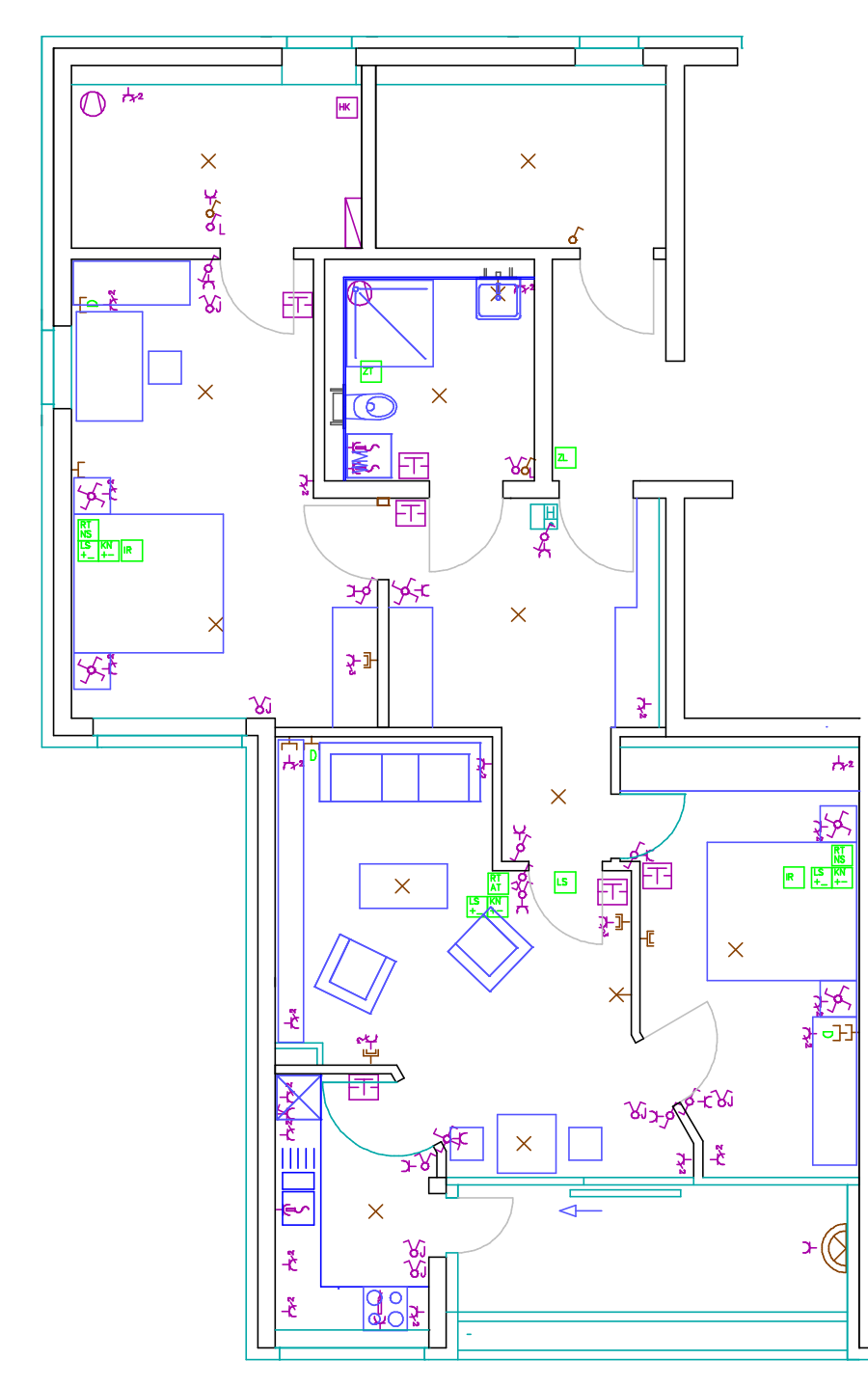

WE Tyj [

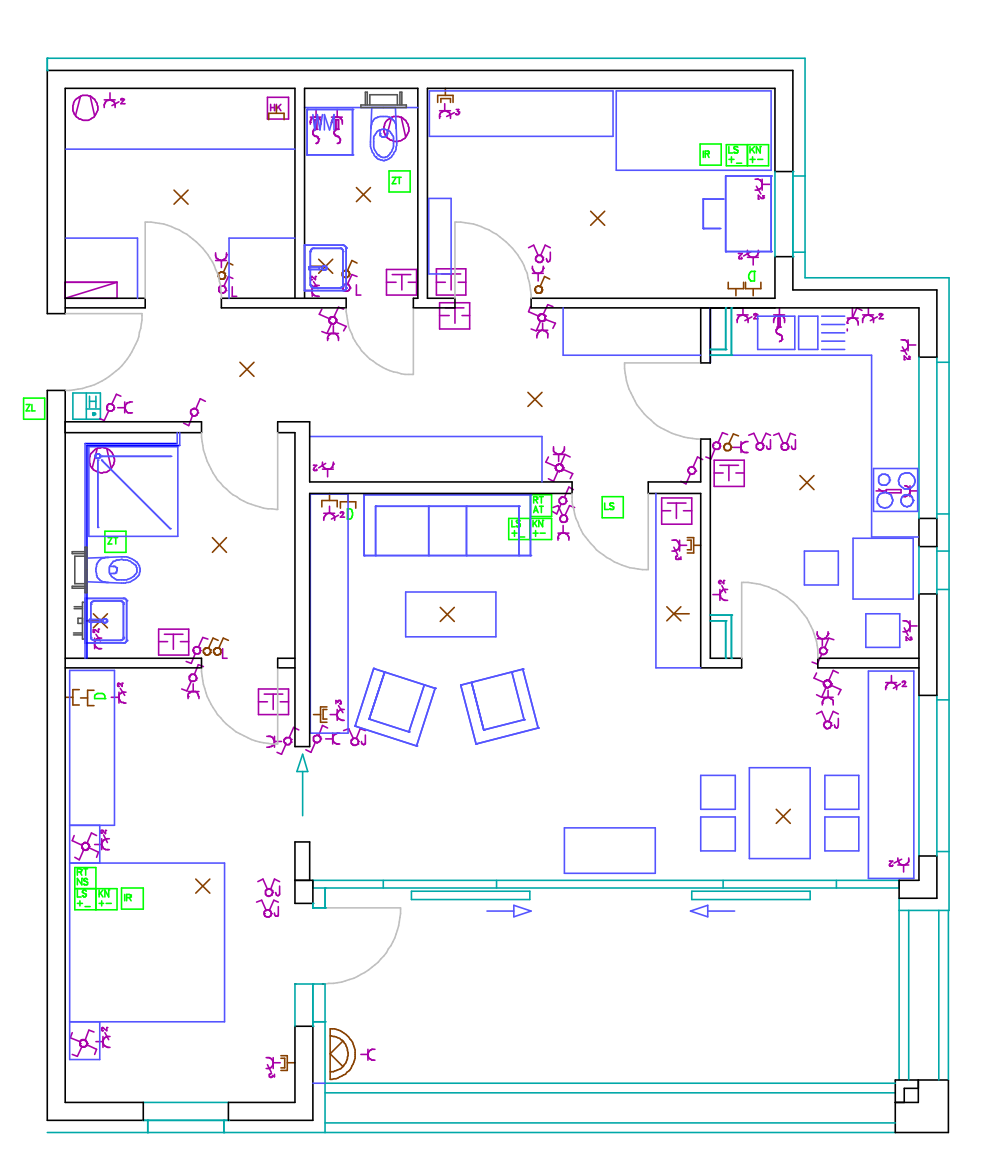

WE Tyj FW 5. -

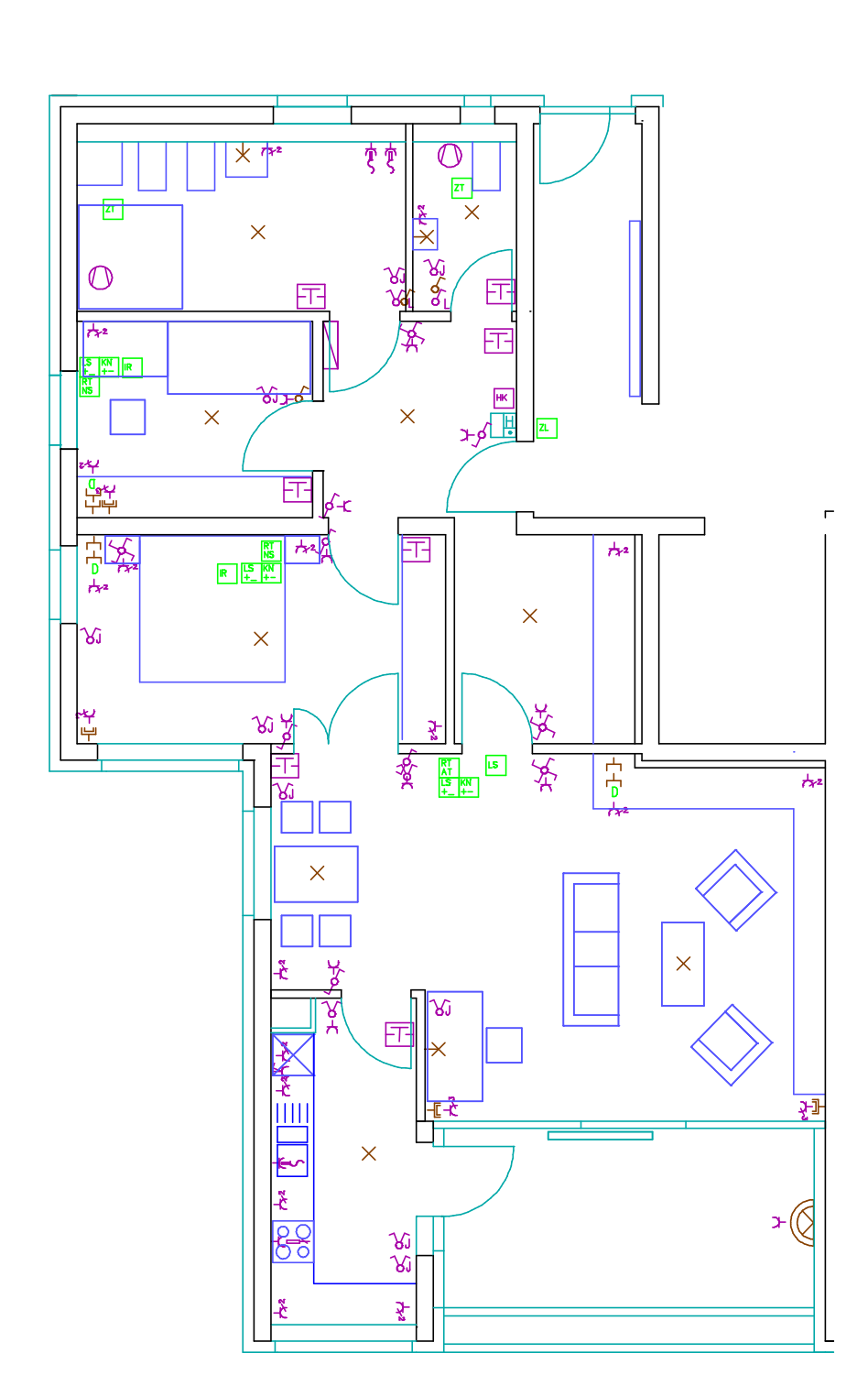

WE Tyj FW 6.+7. -

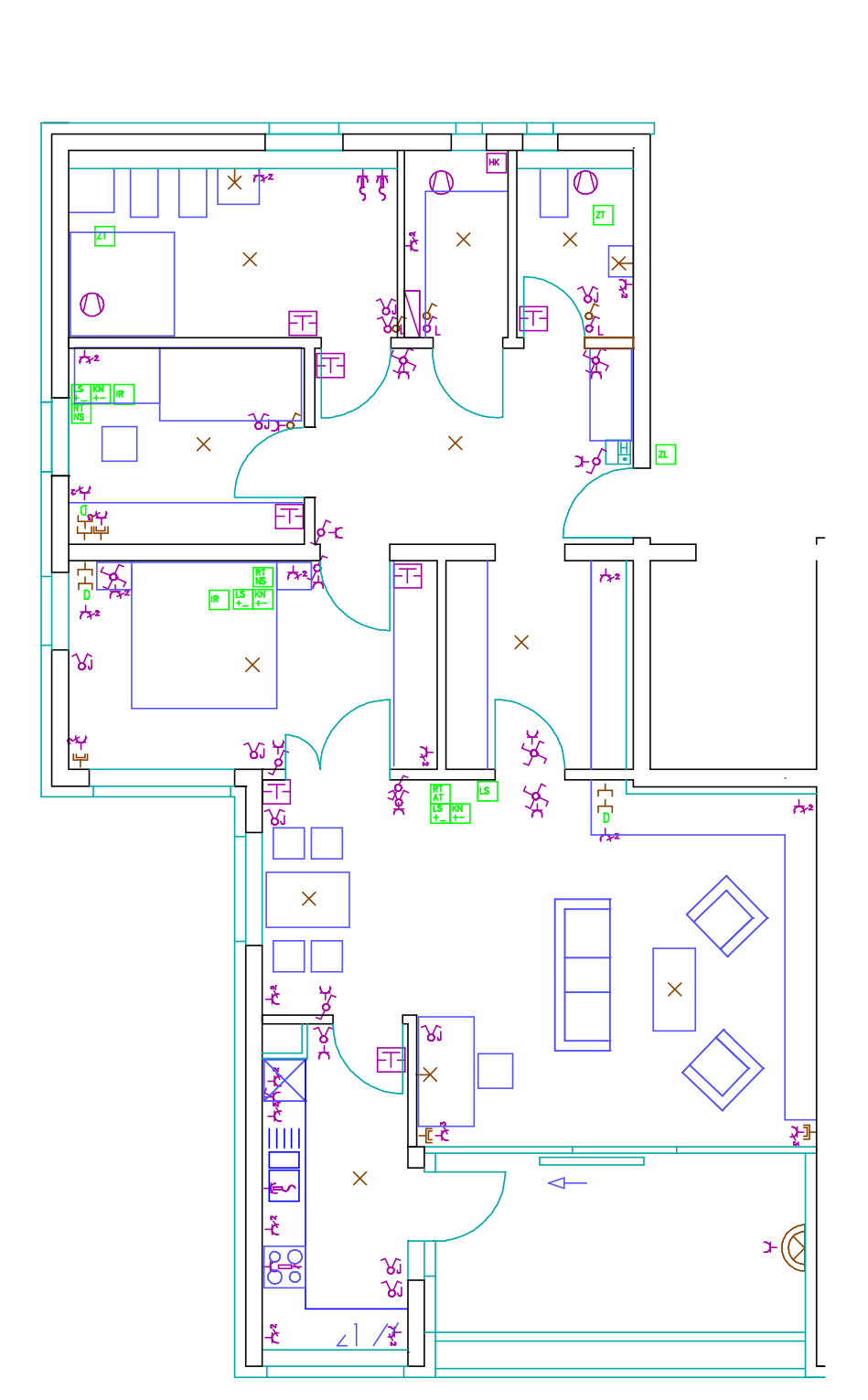

WE Tyj F

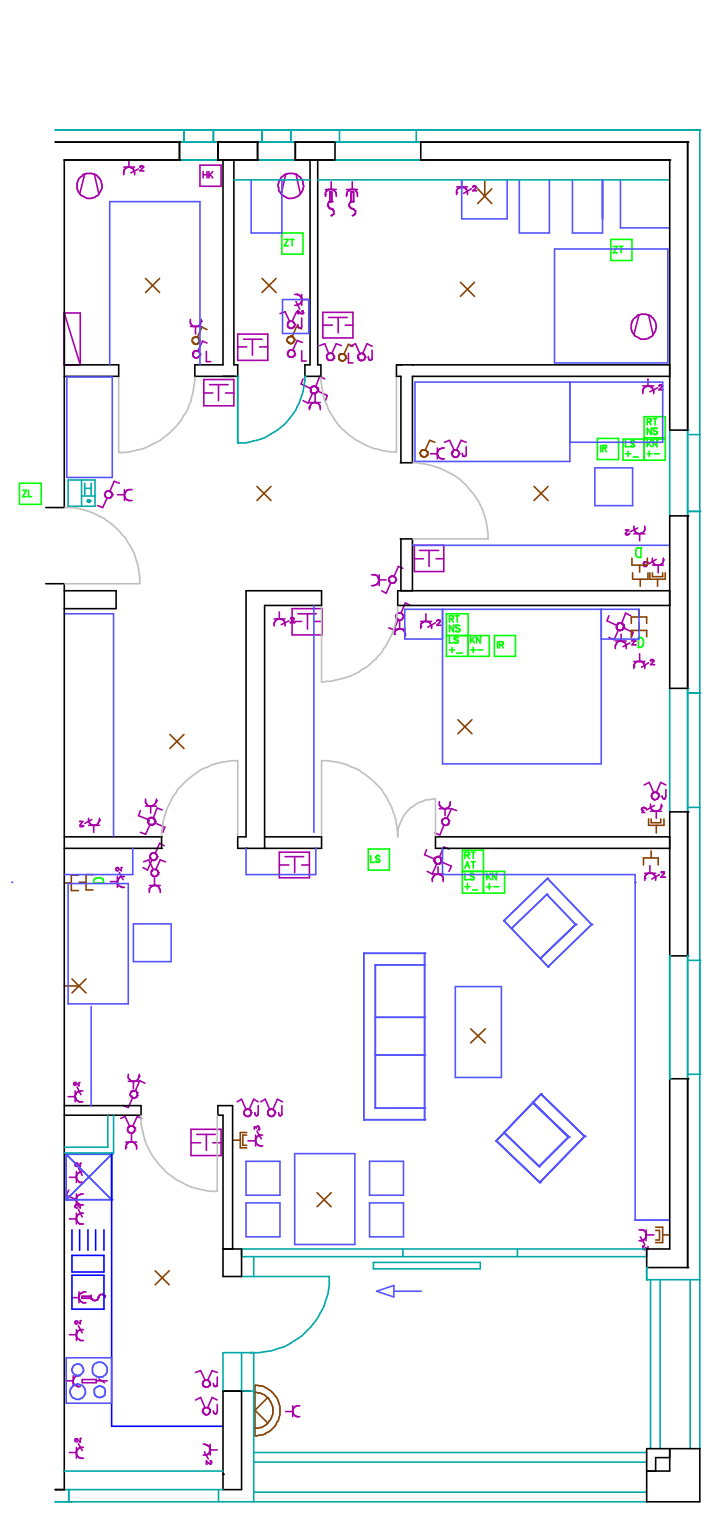

Steigventil (Anfang)	Serienschalter	Interkommer mit Anhöre	Rufstator
Steigventil (Ende)	Schalter für Lüftung	Rufstator mit Notstromversorger	Leuchtleuchte
Elektro-Verriegelung	Schalter (Steuerung) für Lüftung	Zugstator	Leuchtröhre
Einlagerschalt	Schalter Jalousie	Applikatoren-Taster	Zwischensteckdose
Lüfter	Steckdose (1-fach)	Applikatoren (Bü-Anlage)	Wandsteckdose (Innen)
Motor für je Oberflächennivellierung	Steckdose (2-fach)	Applikatoren (AUS)	Wandsteckdose (Außen)
Steckdose mit separaten Schalter	Steckdose (3-fach)	2. Klingel (schaltbar von Sperrschalt)	(ohne Abdeckung)
Handschub	Steckdose (Schaltbar)	Sprechanlage mit Türöffner	Deckleuchte LED
Anschluß DME	Steckdose (schaltbar)	Türsprechanlage mit Klingelstator	Leuchte
Taster (Detektor)	Thermostatt	Klingeltaster	Leuchte (Bücherraum)
Schalter (AUS)	Hellensensoren	Türöffner (schaltbar)	Deckenleuchte
Schalter (Steuerung)	Deckenleuchte Wandleuchte (schaltbar)	Hausnummernleuchte	Notaus
Schalter (Notruf)			

Elektrische Installationen sind in den Plänen dargestellt.
 Ausführung: Elektro-Installationsfirma
 Einbau: 14.12.17 Einbau
 7,7 4' 1'

Elektrische Installationen sind in den Plänen dargestellt.
 Ausführung: Elektro-Installationsfirma
 Einbau: 14.12.17 Einbau
 7,7 4' 1'

Elektrische Installationen sind in den Plänen dargestellt.
 Ausführung: Elektro-Installationsfirma
 Einbau: 14.12.17 Einbau
 7,7 4' 1'

Elektrische Installationen sind in den Plänen dargestellt.
 Ausführung: Elektro-Installationsfirma
 Einbau: 14.12.17 Einbau
 7,7 4' 1'

38 Seniorenwohnungen Haus Leinleiter Tal

WE-Installationen, E-Kit
 Maßstab 1:1

SW6 09 Installationsplan WE

WE Typ DM

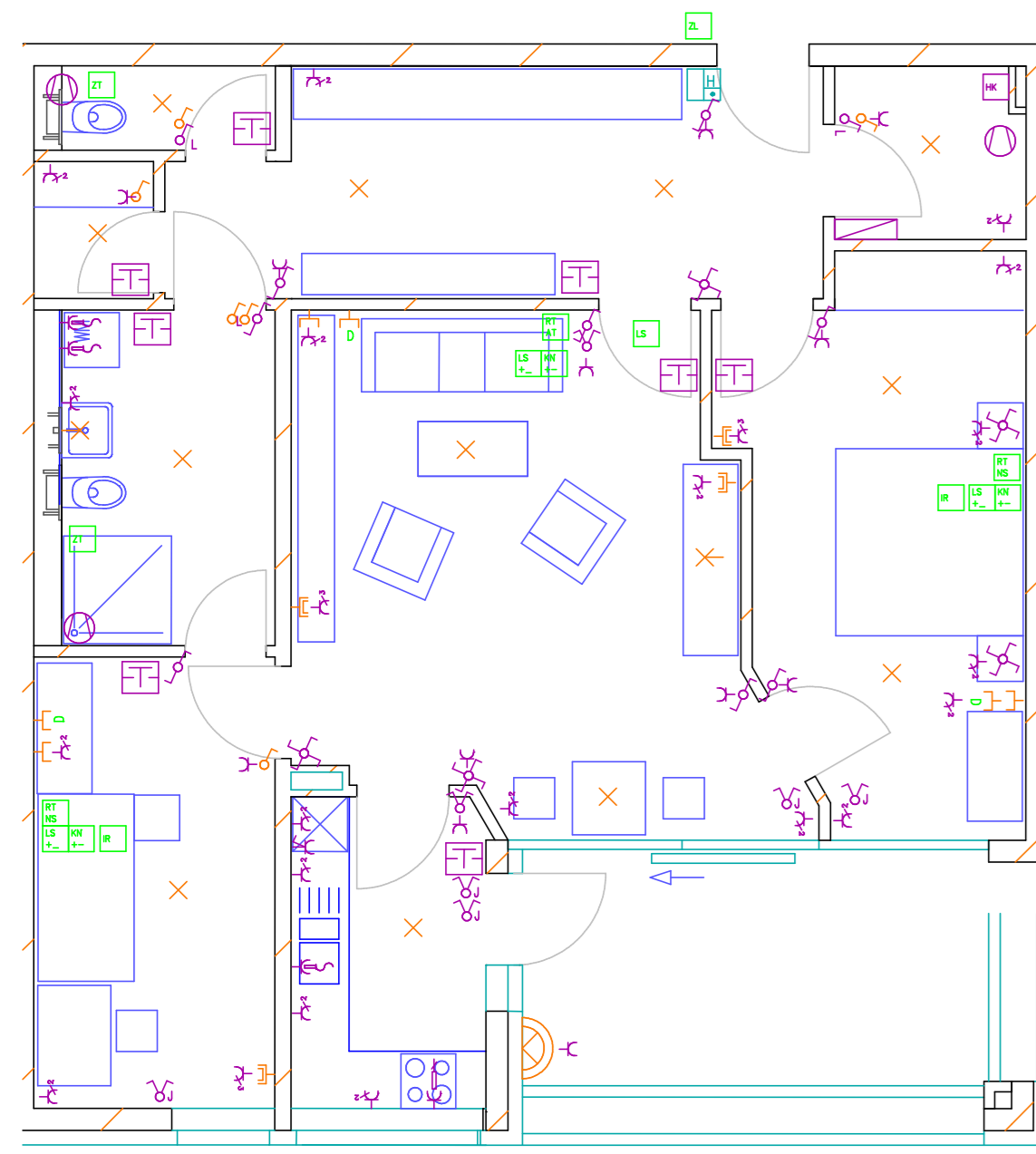

WE Typ CC

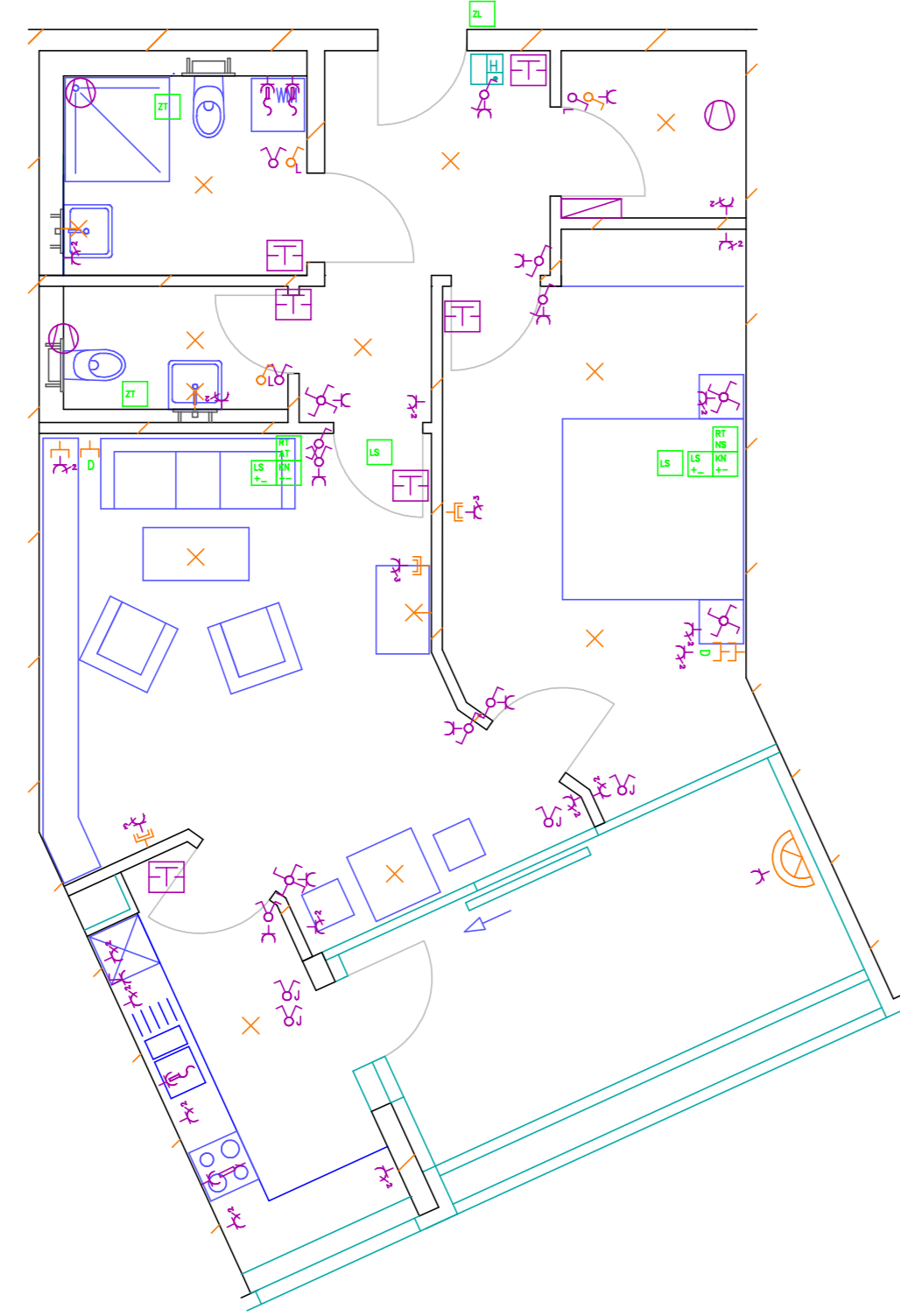

WE Typ EO 1.OG

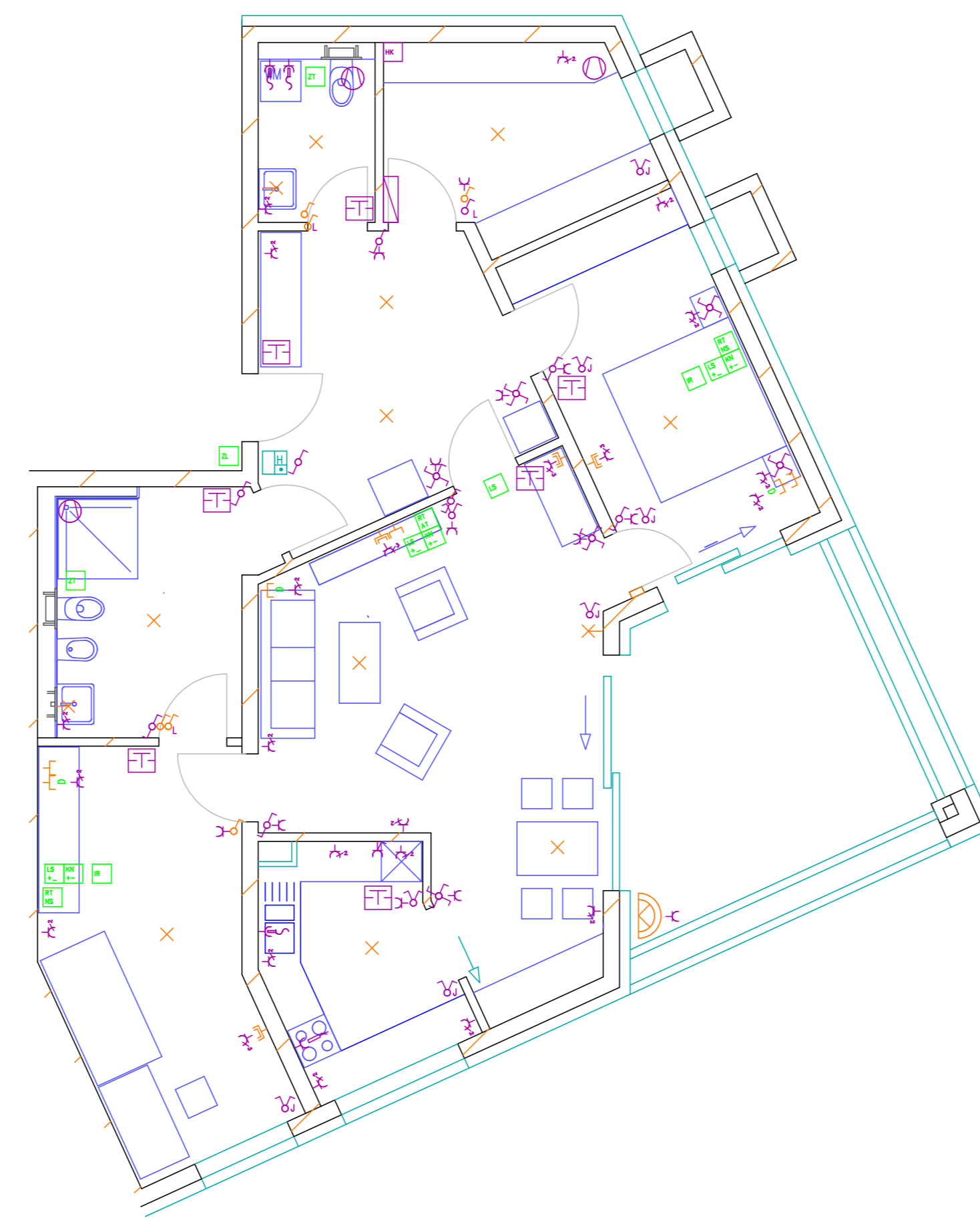

WE Typ EO 2.OG

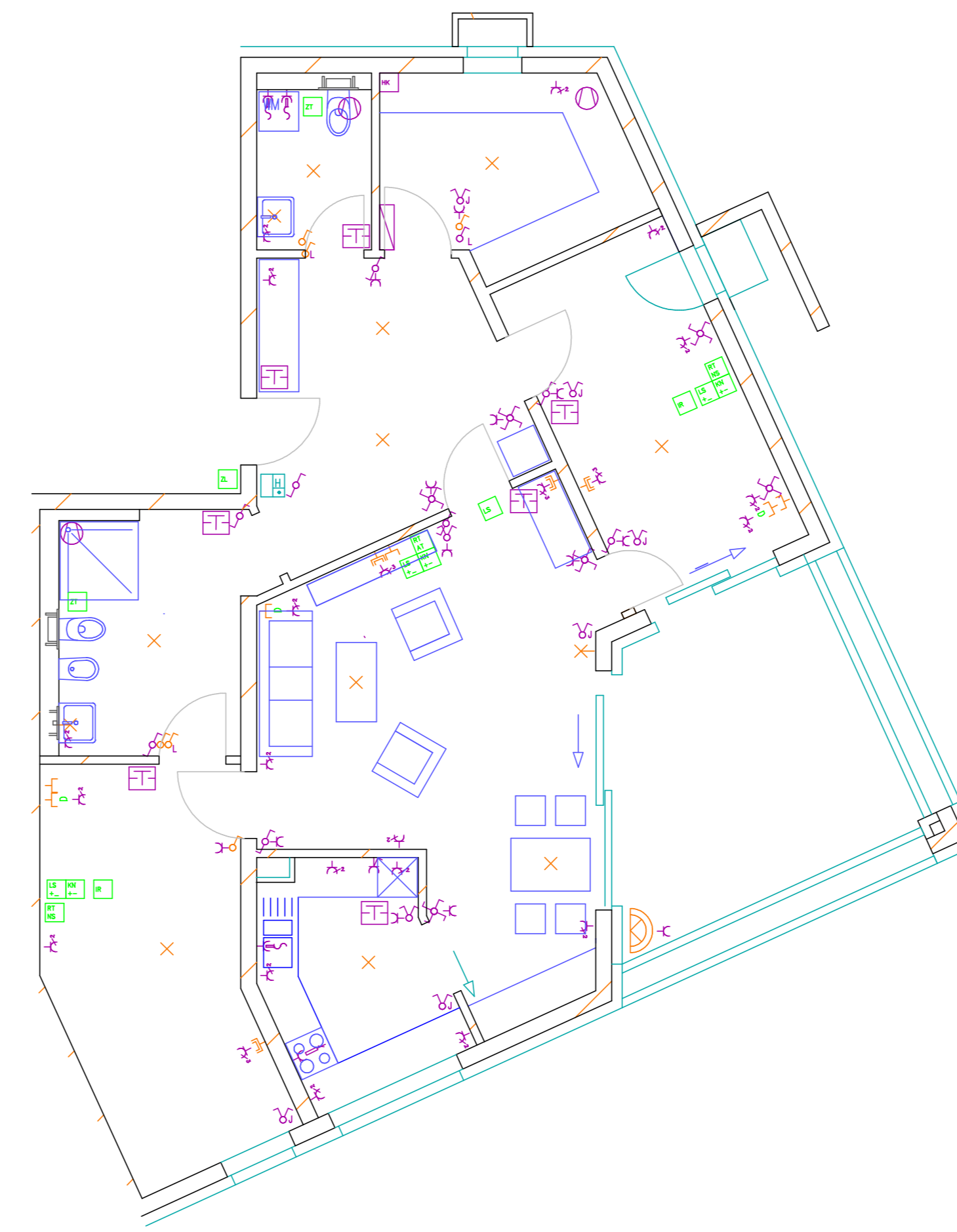

WE Typ DO

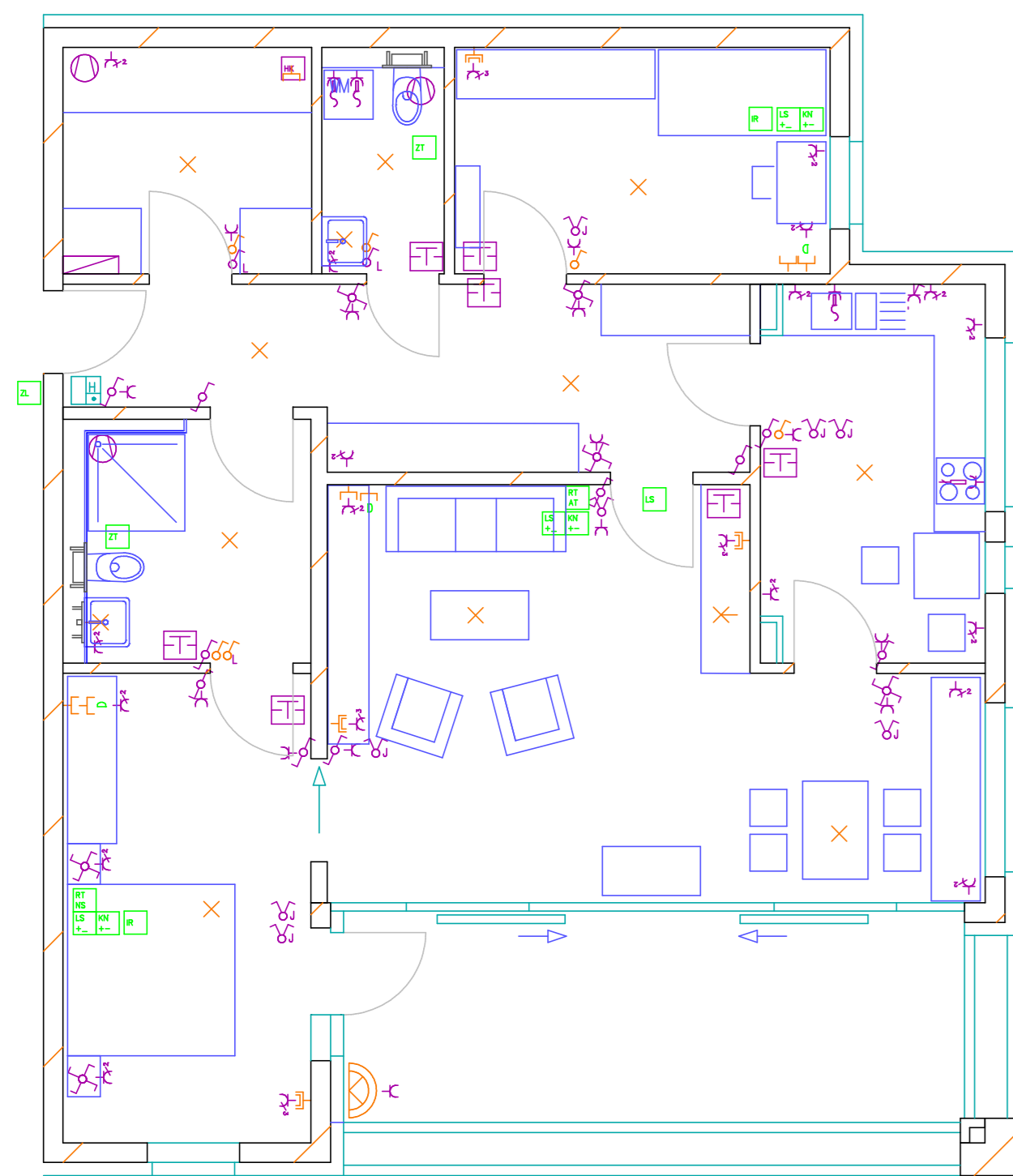

WE Typ FW 5.OG

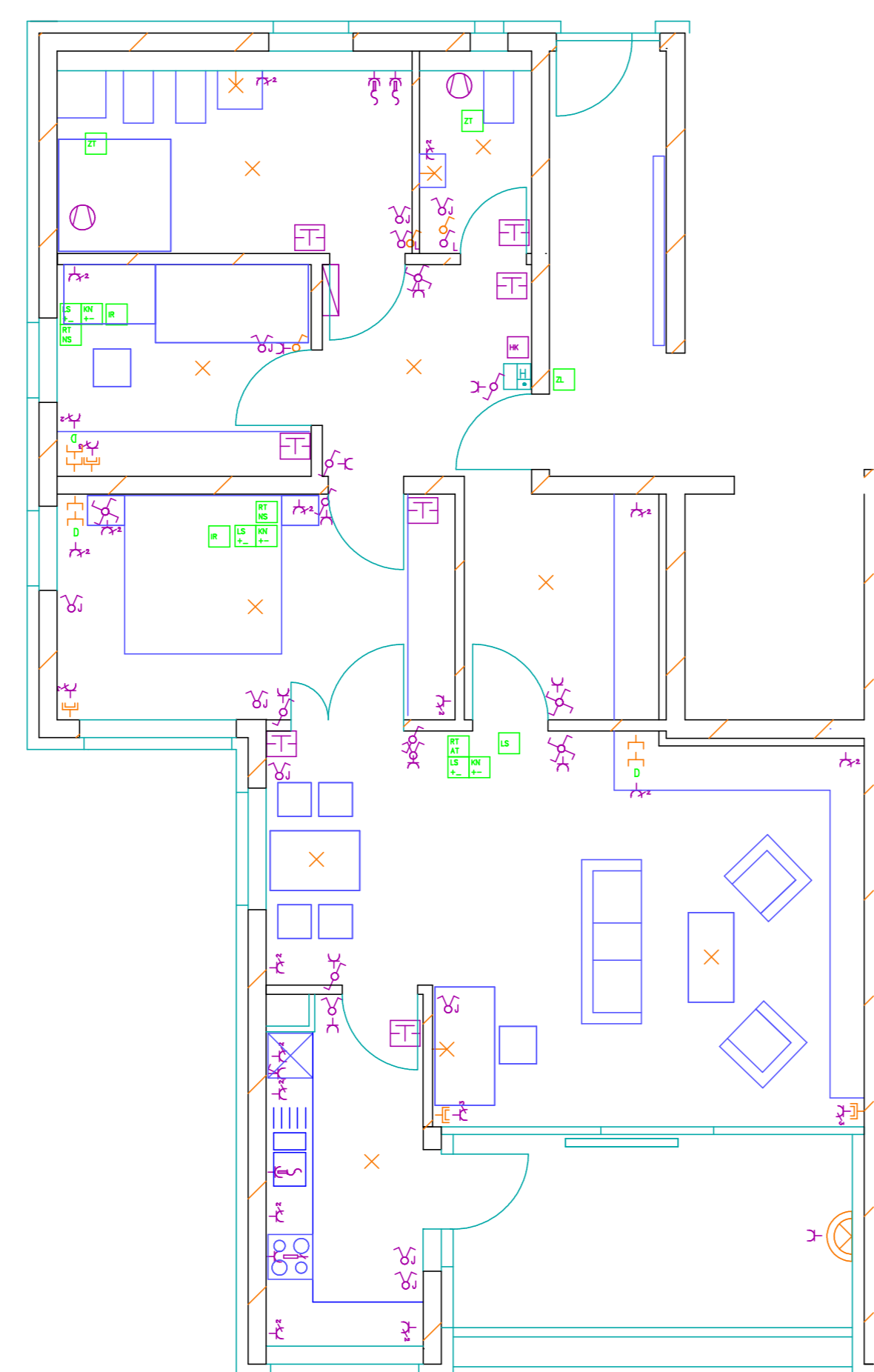

WE Typ FW 6.+7.OG

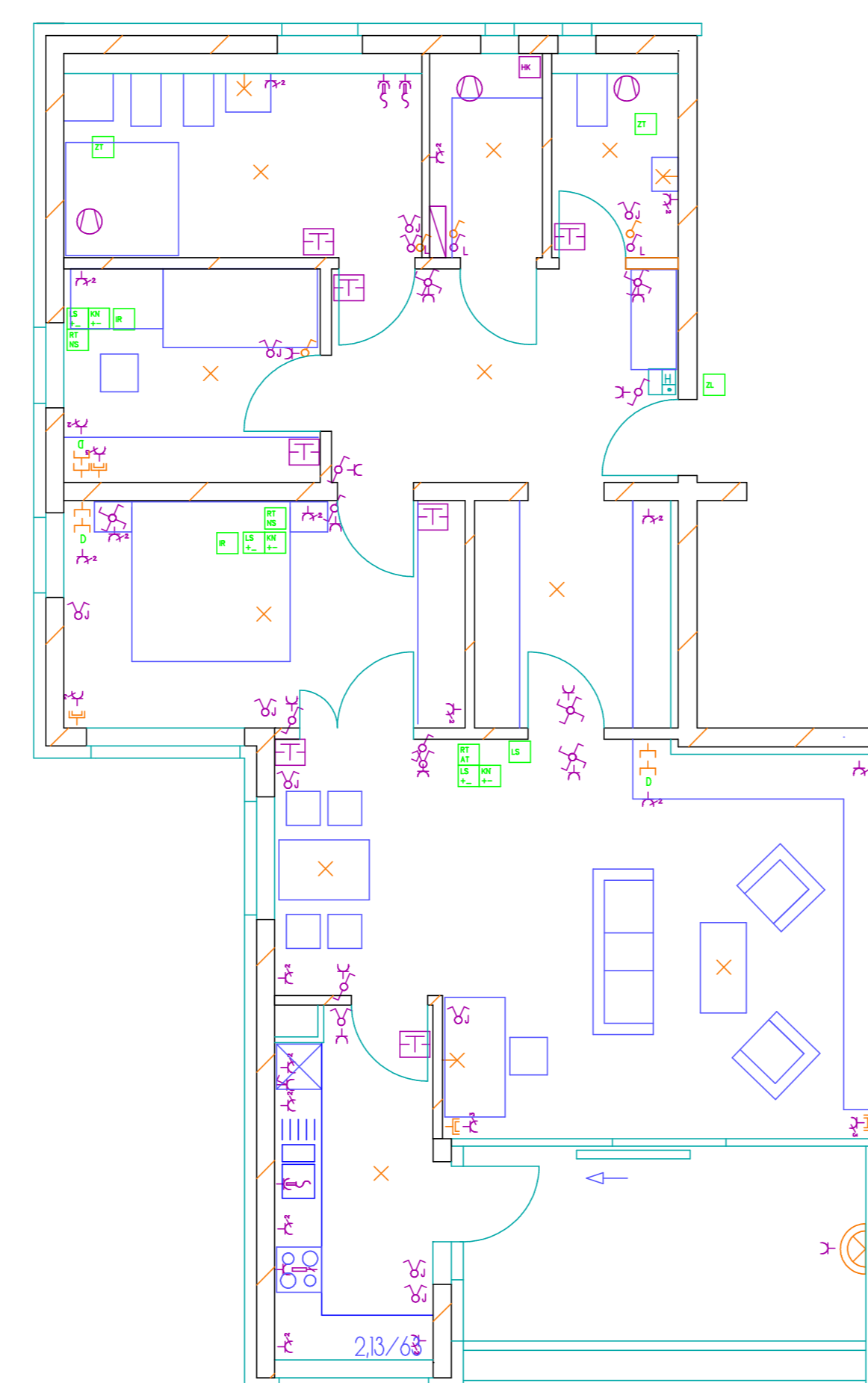

WE Typ FO

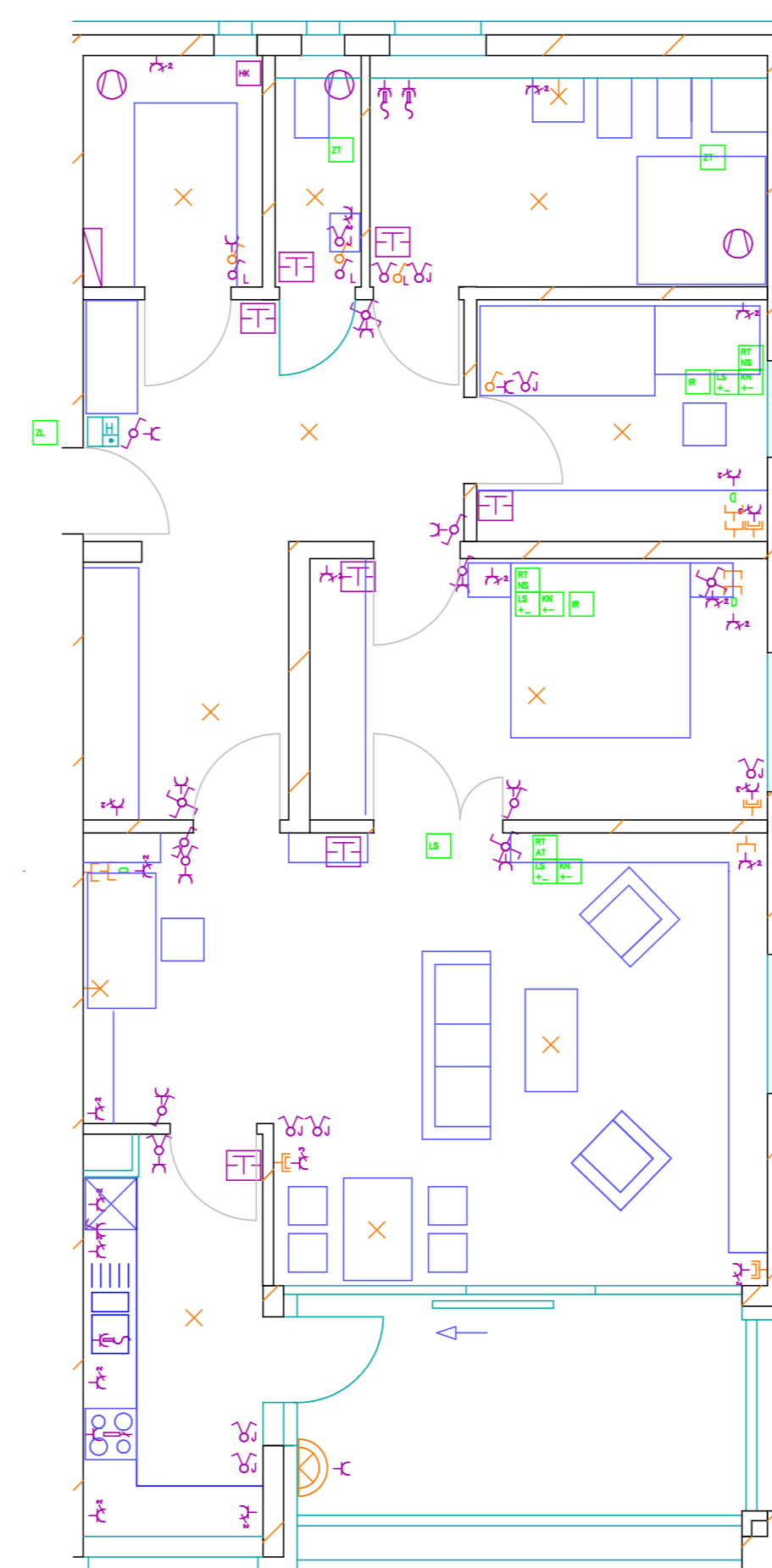

Stoppunkt (Anfang)	Serienschalter	Infofunktionspunkt mit Kopfhörer	Rufhilfe
Stoppunkt (Endpunkt)	Schalter für Lüftung	Rufhilfe mit Notrufkontakt	Leuchtdiagnose + Kondensat
Decken-Verriegelung	Schalter (Belüftung) für Lüftung	Zuglöster	Leuchtpolster
Erdungsschraub	Schalter abtaste	Anschlüsse: Telefon	Zimmersaube
Lüfter	Steckdose (1-fach)	Anschlüsse: TV, Antenne	Wandsaube (Innen)
Motor für p. Oberfl.: RWA-Körper, abtaste	Steckdose (2-fach)	Anschlüsse: KAT 5	Wandsaube (außen)
Steckdose mit separatem Stromkreis	Steckdose (3-fach)	2. Fingerring (abschaltbar von Stromkreis)	Code-Abdeckung
Notstromschub	Steckdose (Schraub)	Spezialsteckdose mit 2-fachlöser	Decksaube RWA
Anschluß NPE	Steckdose (schaltbar)	Türschleuse mit Klingelsteck	Lichtsaube
Teleskop (Belüftung)	Thermostat	Klingelsteck	Lichtsaube (Nachbau)
Schalter (Aus)	Heizwertventil	Teleskop (elektrisch)	Deckensand
Schalter (Belüftung)	Deckensandbohrung (abschaltbar)	Haarstrahlbohrung	Wandstift
Schalter (Mechan.)			

Planung:
Planungs- u. Sachverständigenbüro
Archim Frey
Peter-Vischer-Str. 14 12157 Berlin
O 30 79 78 46 85

Bauherr:
FZ-Wohnen GmbH
Familienzentrum 6 91332 Heiligenstadt i. Ofr.

Architekt:
Dipl.-Ing. Ulrich K. Arndt
Freischaffender Architekt
Leydenallee 37 b 12167 Berlin
O 30 79 70 99 00

FZ-Wohnen GmbH
Familienzentrum 6 91332 Heiligenstadt i. Ofr.

38 Seniorenwohnungen Haus Leinleiter Tal

WE-Installation Elektro
Maßstab 1 : 100

SW6 09

Installationsplan WE

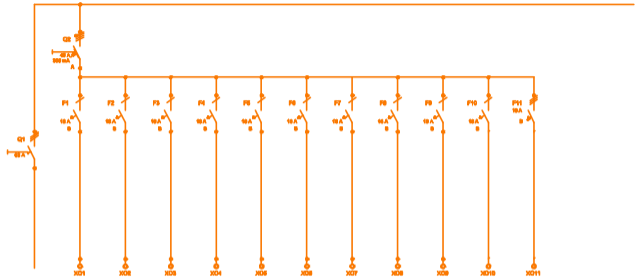

NYM4-4x5 NYM4-3x1,5 NYM4-3x1,5 NYM4-3x1,5 NYM4-3x1,5 NYM4-3x1,5 NYM4-3x1,5 NYM4-3x1,5 NYM4-3x1,5 NYM4-3x1,5 NYM4-3x1,5 NYM4-3x1,5

Empfang	Licht Aushilf., Bstbld., Glühbir.	Licht Flur, Küche, Wohnz.	Heizkesselraum	Abwassert.	Sanitärpumpe	Arbeitsleucht., Küche	Beschleusen Küche	Beschleusen Küche	Besold. Flur, Abwassert., Abwassert.	Besold. Wohnz., Gästezimmer	Herd
---------	-----------------------------------	---------------------------	----------------	------------	--------------	-----------------------	-------------------	-------------------	--------------------------------------	-----------------------------	------

3			Datum	31.10.2007	Projekt :		Kundenname	SW 6
2			Erstellt	Frey	SWS Halleserland		FZ-Wohnen GmbH	UV WE
1					UV WE		Familienzentrum 6	
Änderung		Datum	Name	GeprÜB			61302 Halleserland	
1							12157 Berlin	Blatt : 1 / 2

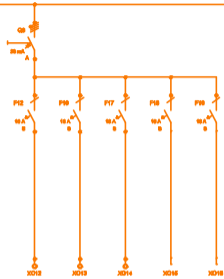

NYM4-3x1,5 NYM4-3x1,5 NYM4-3x1,5 NYM4-3x1,5 NYM4-3x1,5

Licht Bad	Beschleusen Bad	Wandschalter	Thermostat	Beschleusen außen
-----------	-----------------	--------------	------------	-------------------

3			Datum	31.10.2007	Projekt :		Kundenname	SW 6
2			Erstellt	Frey	SWS Halleserland		FZ-Wohnen GmbH	UV WE
1					UV WE		Familienzentrum 6	
Änderung		Datum	Name	GeprÜB			61302 Halleserland	
1							12157 Berlin	Blatt : 2 / 2

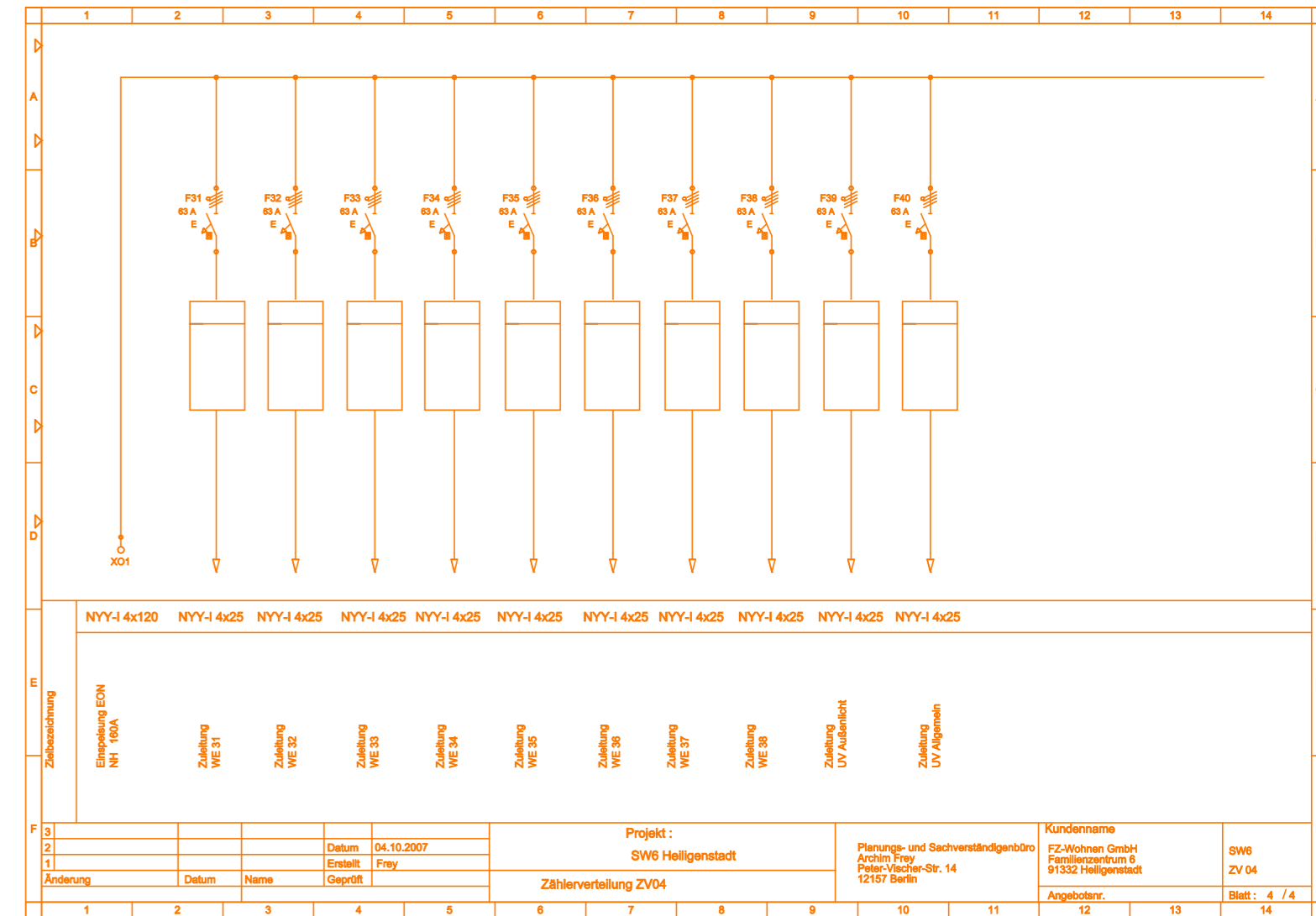
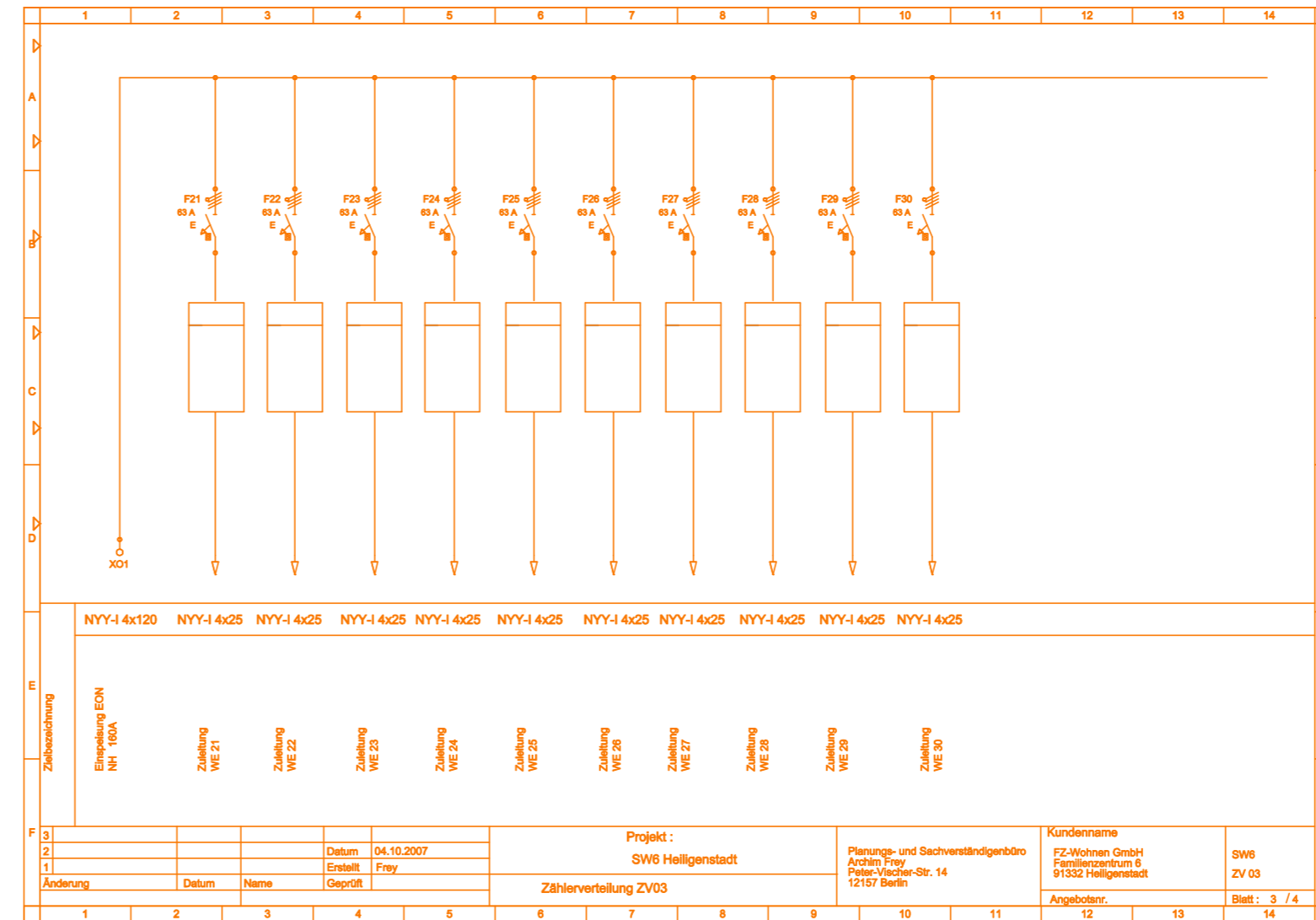
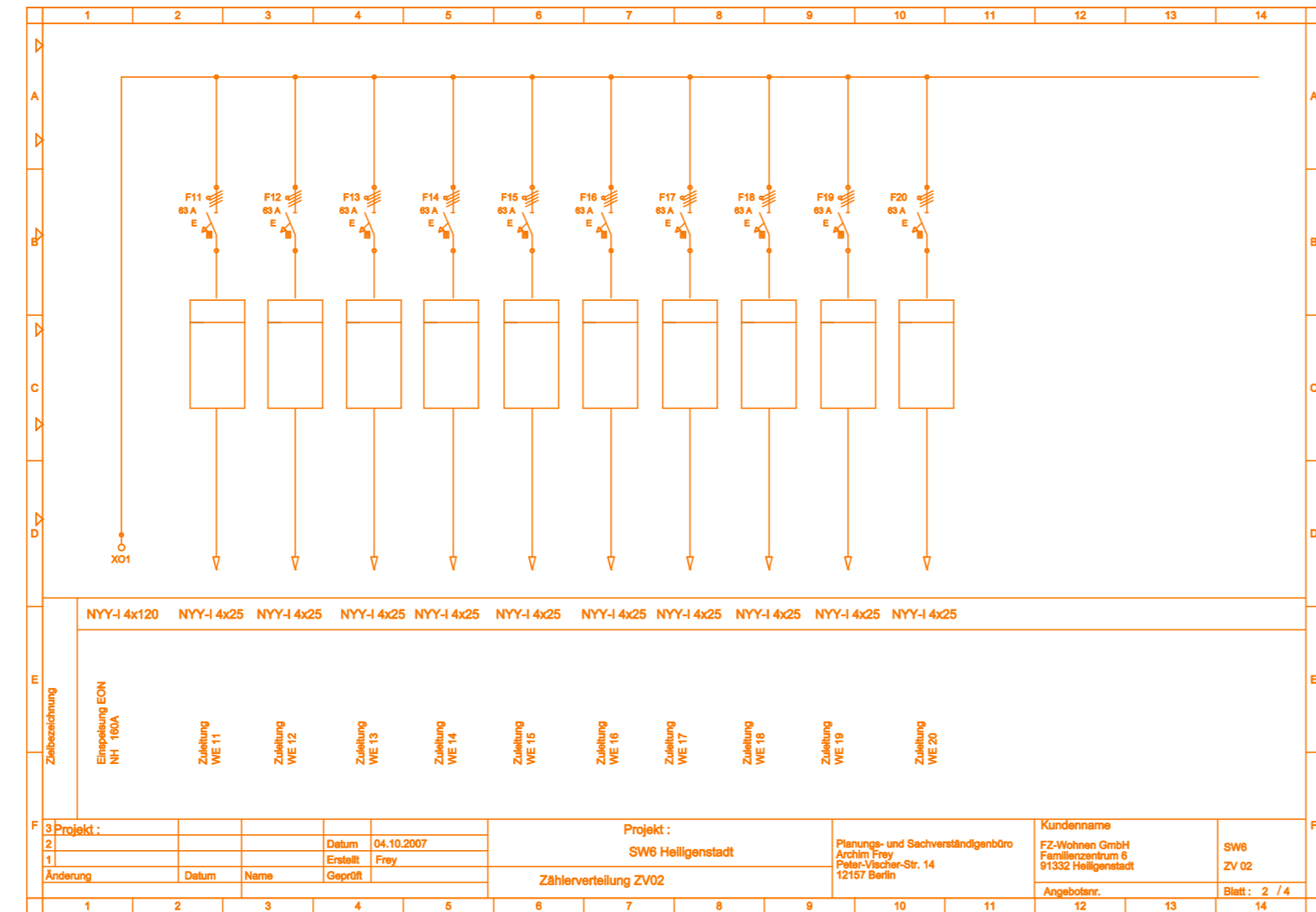
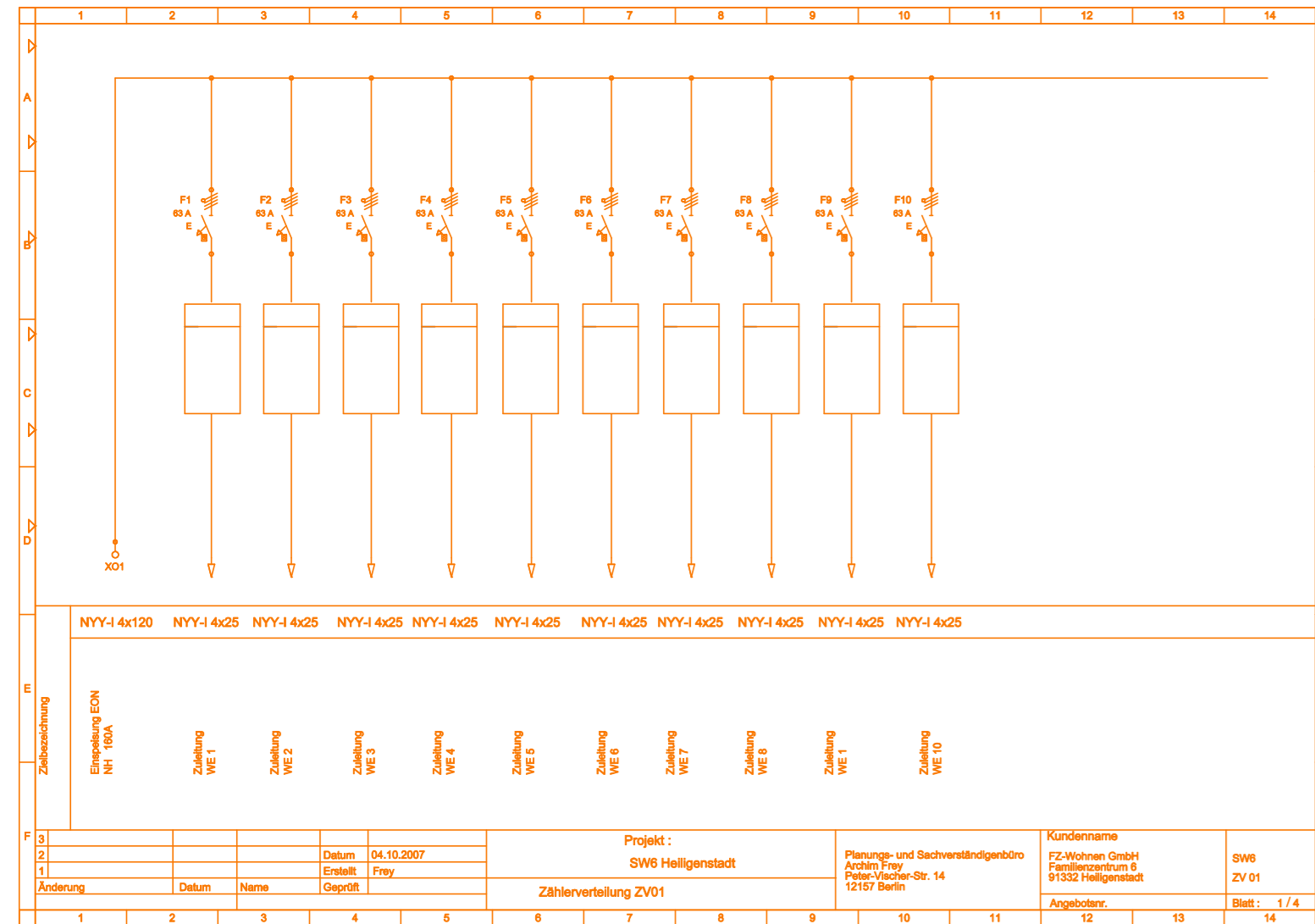

7. Obergeschoß

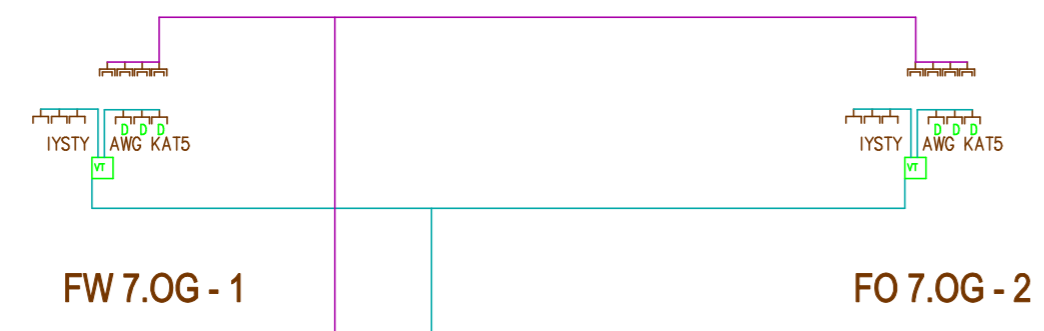

6. Obergeschoß

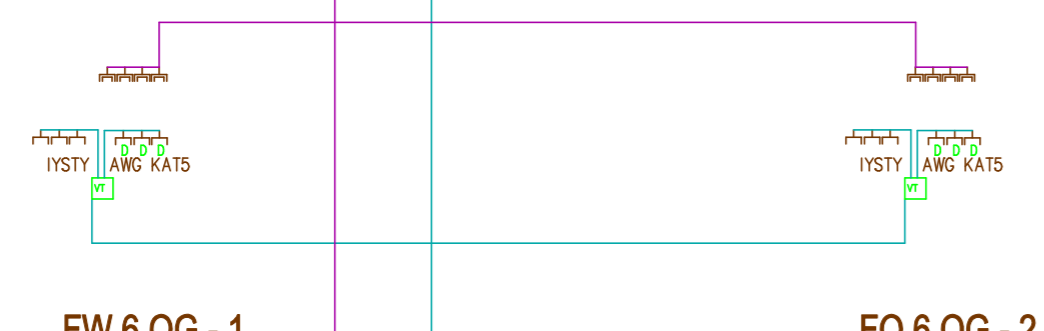

5. Obergeschoß

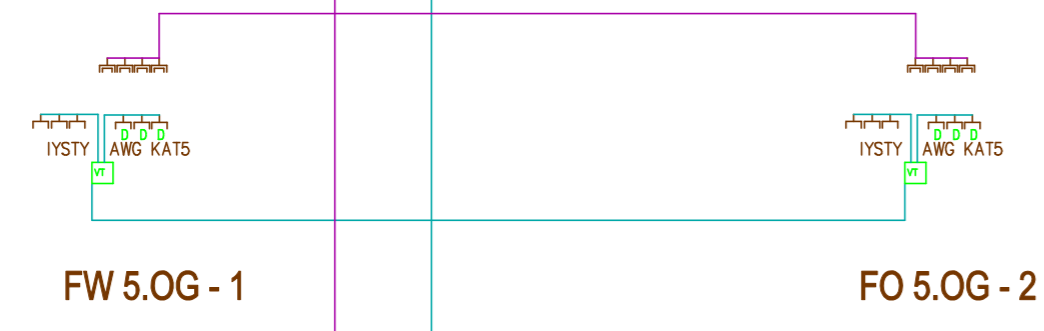

4. Obergeschoß

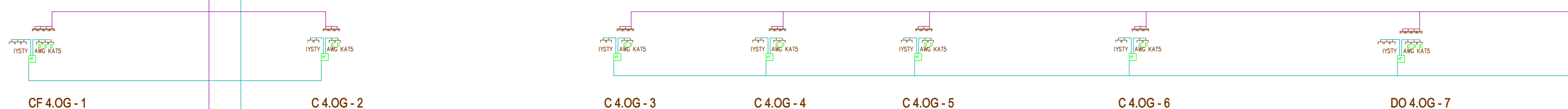

3. Obergeschoß

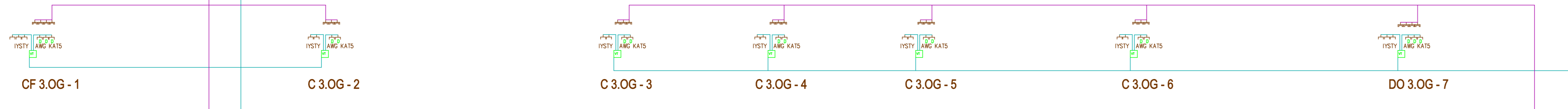

2. Obergeschoß

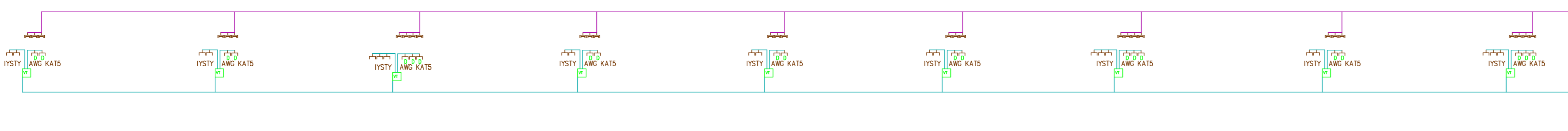

1. Obergeschoß

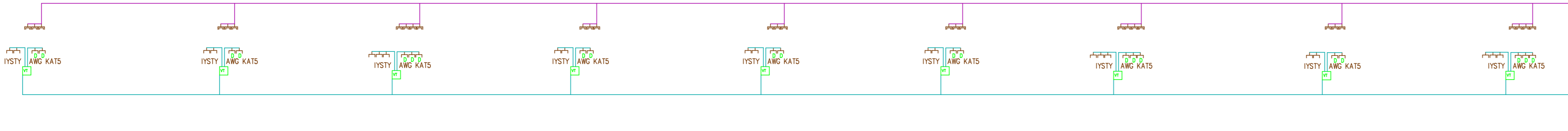

Erdgeschoß

	Anschlußpunkt		Anschlußpunkt
	Anschlußpunkt St.-Zone		Anschlußpunkt KAT 3
	Interzonen mit Nachbarn		Ruhzone Stadtecke
	Kuhleise mit Nebenstellensymbol		Leistungsgruppe Kommunikation
	Expander		Lichtschalter
	Verteiler		Zimmerleuchte Nebenanschluss

Einspeisung vom BT SW 4 Technikzentrale

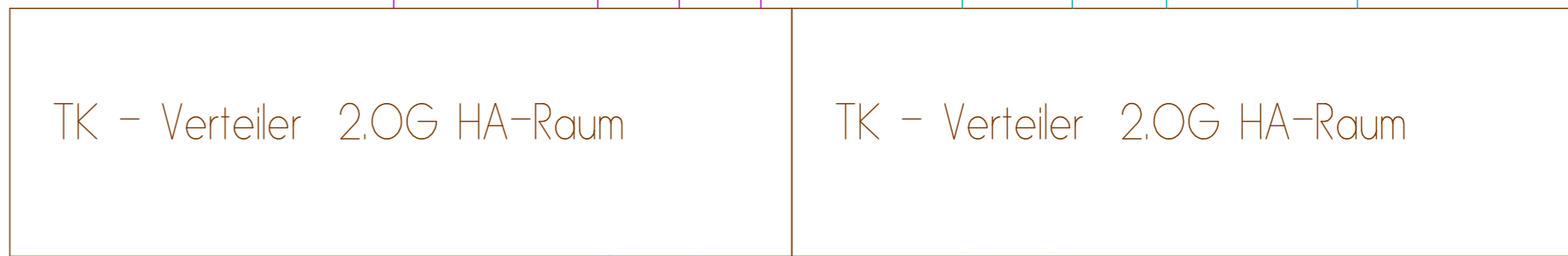

Planung:
Planungs- u. Sachverständigenbüro
Archim Frey
Peter-Vischer-Str. 14 | 12157 Berlin
O 30 79 78 46 85

Bauherr:
EZ-Wohnen GmbH
Familienzentrum 6 | 91332 Heiligenstadt i. Ofr.

Architekt:
Dipl.-Ing. Ulrich K. Arndt
Freischaffender Architekt
Leydallee 37 b | 12167 Berlin
O 30 79 70 99 00

EZ-Wohnen GmbH
Familienzentrum 6 | 91332 Heiligenstadt i. Ofr.

**38 Seniorenwohnungen
Haus Leinleiter Tal
SW6 03
Strangschemata BK
Strangschemata TK**

7. Obergeschoß

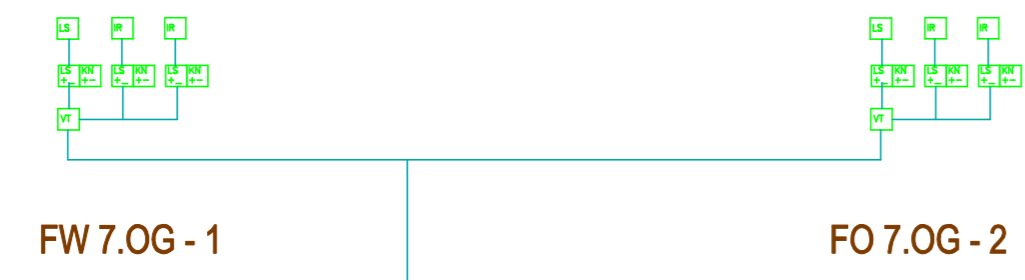

6. Obergeschoß

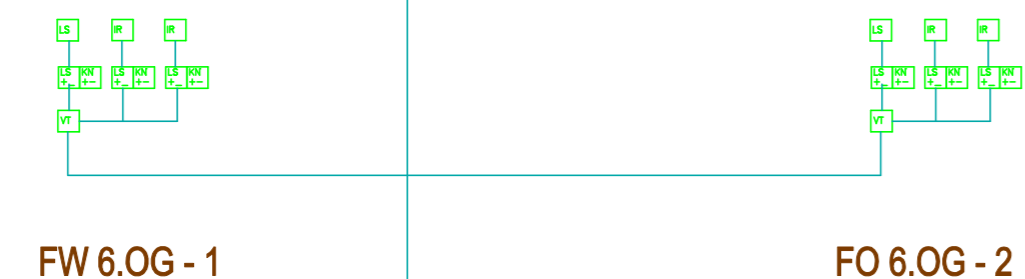

5. Obergeschoß

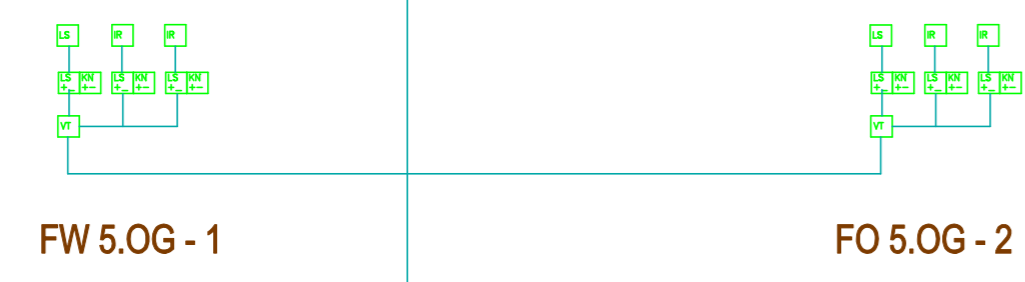

4. Obergeschoß

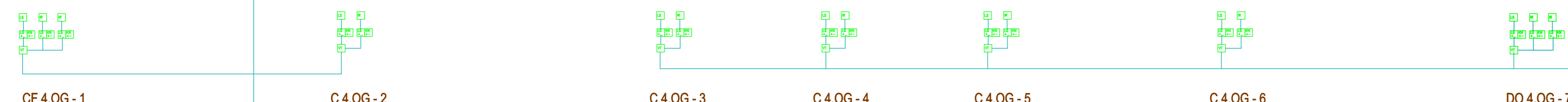

3. Obergeschoß

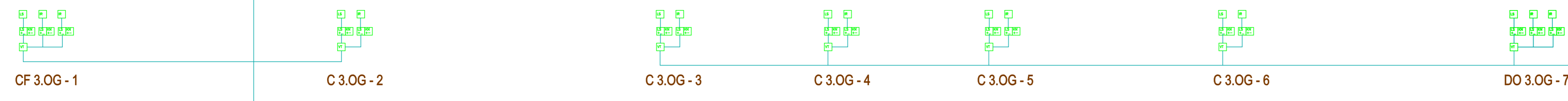

2. Obergeschoß

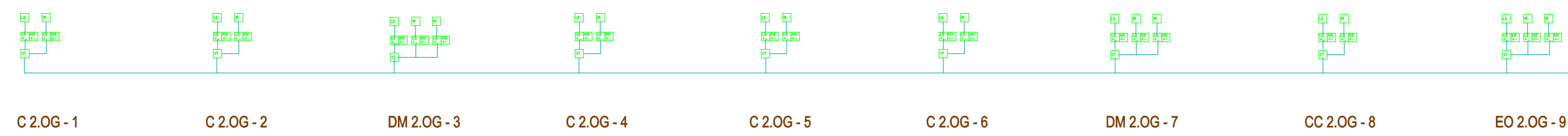

1. Obergeschoß



Erdgeschoß

Einspeisung vom BT SW 4 Technikzentrale

ELA - Zentrale 2.OG HA-Raum

Planung:
Planungs- u. Sachverständigenbüro
Archim Frey
Peter-Vischer-Str. 14 | 12157 Berlin
O 30 79 78 46 85

Bauherr:
EZ-Wohnen GmbH
Familienzentrum 6 | 91332 Heiligenstadt i. Ofr.

Architekt:
Dipl.-Ing. Ulrich K. Arndt
Freischaffender Architekt
Leydenallee 37 b | 12167 Berlin
O 30 79 70 99 00

EZ-Wohnen GmbH
Familienzentrum 6 | 91332 Heiligenstadt i. Ofr.

**38 Seniorenwohnungen
Haus Leinleiter Tal**

SW6 03
Strangschema ELA

7. Obergeschoß

Wohnungsverteiler
FW 7.OG - 1

Wohnungsverteiler
FO 7.OG - 2

6. Obergeschoß

Wohnungsverteiler
FW 6.OG - 1

Wohnungsverteiler
FO 6.OG - 2

5. Obergeschoß

Wohnungsverteiler
FW 5.OG - 1

Wohnungsverteiler
FO 5.OG - 2

4. Obergeschoß

Wohnungsverteiler
CF 4.OG - 1

Wohnungsverteiler
C 4.OG - 2

Wohnungsverteiler
C 4.OG - 3

Wohnungsverteiler
C 4.OG - 4

Wohnungsverteiler
C 4.OG - 5

Wohnungsverteiler
C 4.OG - 6

Wohnungsverteiler
DO 4.OG - 7

3. Obergeschoß

Wohnungsverteiler
CF 3.OG - 1

Wohnungsverteiler
C 3.OG - 2

Wohnungsverteiler
C 3.OG - 3

Wohnungsverteiler
C 3.OG - 4

Wohnungsverteiler
C 3.OG - 5

Wohnungsverteiler
C 3.OG - 6

Wohnungsverteiler
DO 3.OG - 7

2. Obergeschoß

Wohnungsverteiler
C 2.OG - 1

Wohnungsverteiler
C 2.OG - 2

Wohnungsverteiler
DM 2.OG - 3

Wohnungsverteiler
C 2.OG - 4

Wohnungsverteiler
C 2.OG - 5

Wohnungsverteiler
C 2.OG - 6

Wohnungsverteiler
DM 2.OG - 7

Wohnungsverteiler
CC 2.OG - 8

Wohnungsverteiler
EO 2.OG - 9

1. Obergeschoß

Wohnungsverteiler
C 1.OG - 1

Wohnungsverteiler
C 1.OG - 2

Wohnungsverteiler
DM 1.OG - 3

Wohnungsverteiler
C 1.OG - 4

Wohnungsverteiler
C 1.OG - 5

Wohnungsverteiler
C 1.OG - 6

Wohnungsverteiler
DM 1.OG - 7

Wohnungsverteiler
CC 1.OG - 8

Wohnungsverteiler
EO 1.OG - 9

Erdgeschoß

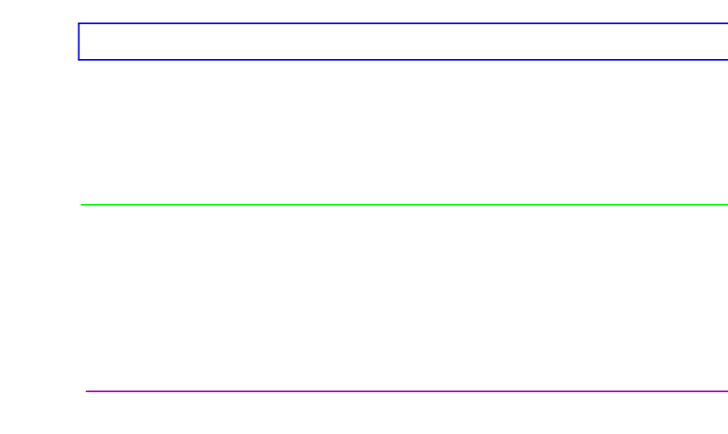

Leerrohr DN 110 unter der Bodenplatte

Kabeltrasse

WE-Zuleitung NYY-I 2x25 mm²

kWh	kWh	kWh	kWh	kWh	kWh
kWh	kWh	kWh	kWh	kWh	kWh

Planung:
Planungs- u. Sachverständigenbüro
Archim Frey
Peter-Vischer-Str. 14 12157 Berlin
0 30 79 78 46 85

Bauherr:
FZ-Wohnen GmbH
Familienzentrum 6 91332 Heiligenstadt i. Ofr.

Architekt:
Dipl.-Ing. Ulrich K. Arndt
Freischaffender Architekt
Leydenallee 37 b 12167 Berlin
0 30 79 70 99 00

EZ-Wohnen GmbH
Familienzentrum 6 91332 Heiligenstadt i. Ofr.

**38 Seniorenwohnungen
Haus Leinleiter Tal**

SW6 03
Strangschema Elektro

7. Obergeschoß



6. Obergeschoß

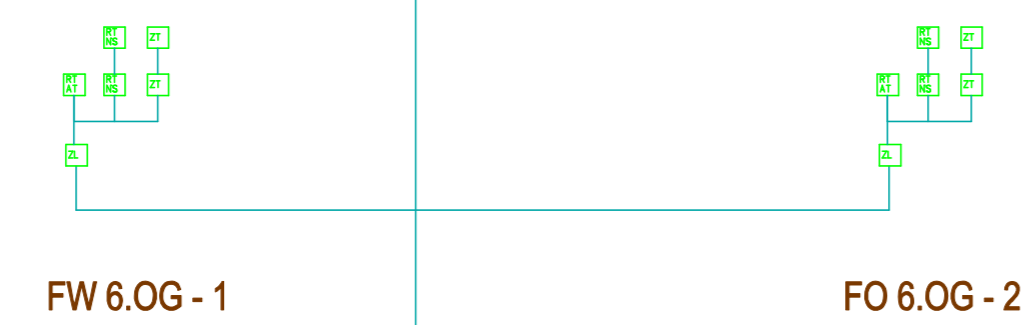

5. Obergeschoß

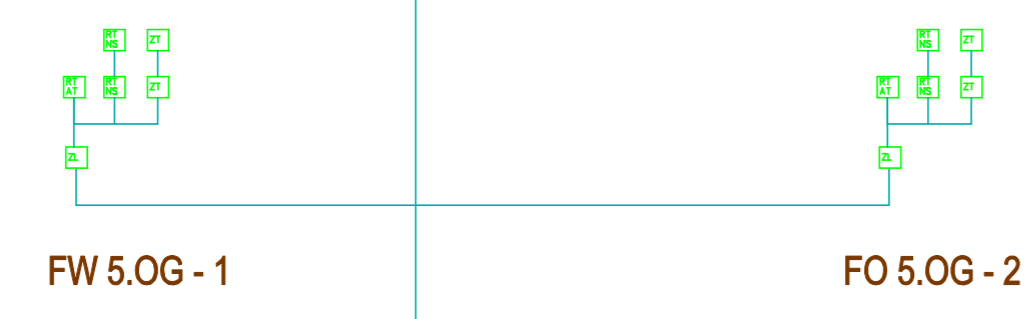

4. Obergeschoß

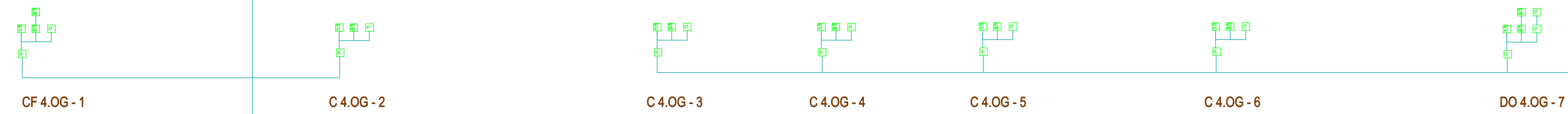

3. Obergeschoß

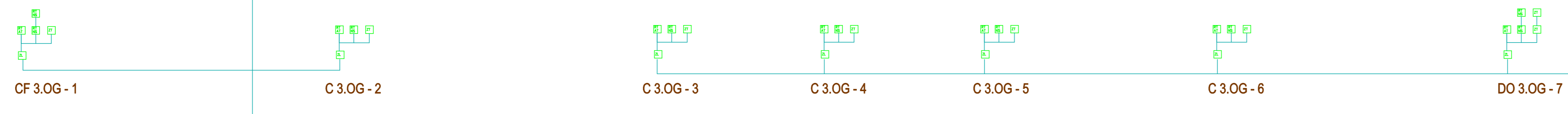

2. Obergeschoß

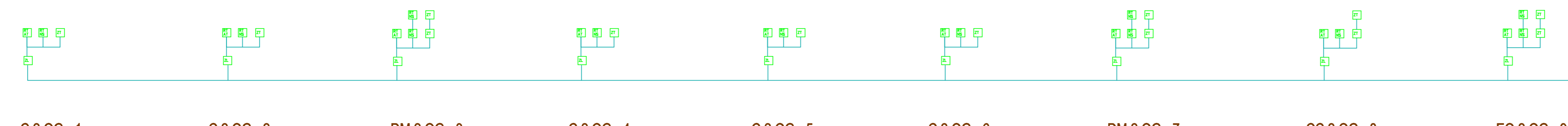

1. Obergeschoß

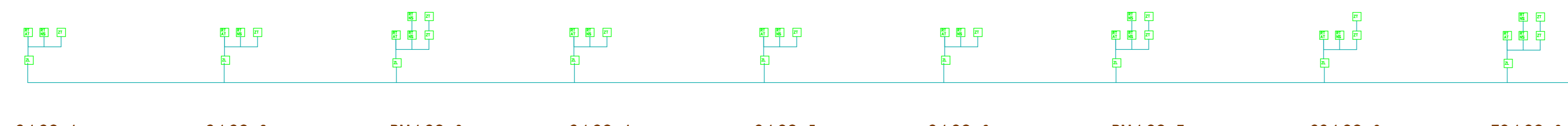

Erdgeschoß

	Interblocker mit Kabeltrasse		Doppelschalter
	Doppelschalter mit Indikatorenlampe		Lichtschalter
	Verteiler		Notleuchte Notstromschicht

Einspeisung vom BT SW 4 Technikzentrale

Lichtruf
Zentrale 2.OG HA-Raum

Planung:
Planungs- u. Sachverständigenbüro
Archim Frey
Peter-Vischer-Str. 14 12157 Berlin
O 30 79 78 46 85

Bauherr:
FZ-Wohnen GmbH
Familienzentrum 6 91332 Heiligenstadt i. Ofr.

Architekt:
Dipl.-Ing. Ulrich K. Arndt
Freischaffender Architekt
Leydenallee 37 b 12167 Berlin
O 30 79 70 99 00

FZ-Wohnen GmbH
Familienzentrum 6 91332 Heiligenstadt i. Ofr.

**38 Seniorenwohnungen
Haus Leinleiter Tal**

SW6 03
Strangschema
Lichtrufanlage

